

Российская Федерация
Общество с ограниченной ответственностью
«Терра»

Заказчик: АО «Самаринвестнефть»

Договор подряда № СИН.04.21-8
от 08.02.2021 г.
Экз. №

ПРОЕКТ МЕЖЕВАНИЯ ТЕРРИТОРИИ

«Обустройство Северо-Базарного месторождения нефти»
в границах сельского поселения Сергиевск и сельского поселения Липовка
муниципального образования Сергиевский Самарской области
(внесение изменений).

Раздел 5. «Проект межевания территории. Основная часть»
Раздел 6. «Проект межевания территории. Материалы по обоснованию»

Директор



А.С.Доронин

Начальник землеустроительного отдела

Н.А. Барина

Самара 2022 г.

№	Наименование	Стр.
1	2	3
Раздел 5. « Проект межевания территории. Основная часть»		
	Исходные данные	3
1	Перечень и сведения о площади образуемых земельных участков, в том числе возможные способы их образования	3
2	Перечень и сведения о площади образуемых земельных участков, которые будут отнесены к территориям общего пользования или имуществу общего пользования, в том числе в отношении которых предполагаются резервирование и (или) изъятие для государственных или муниципальных нужд	11
3	Каталог координат образуемых земельных участков	11
4	Чертеж межевания территории	-
Раздел 6. «Проект межевания территории. Материалы по обоснованию»		
5	Чертеж межевания территории	-

Инд. №	Подп. и дата	Взам. инв.

Изм.	Кол.уч	Лист	№ док.	Подп.	Дата

Содержание

Раздел 5. «Проект межевания территории. Основная часть»

Документация по внесению изменений в проект планировки территории в отношении проекта «Обустройство Северо-Базарного месторождения нефти» подготовлена в целях корректировки таблицы 1, каталога координат, образуемых земельных участков, необходимых для строительства объекта АО «Самараинвестнефть». А именно: добавляется вид земельного участка, описание местоположения земельного участка, адреса, категория земель, кадастровый/условный номер, вид разрешенного использования, способ образования); корректируется площадь и каталог координат образуемых земельных участков относительно автомобильной дороги.

Площадь зоны размещения объекта в ранее утвержденной документации по планировке территории Постановлением от 18.02.2019г. №229, от 11.04.2016 №402 Администрации муниципального района Сергиевский Самарской области «Об утверждении проекта планировки территории и проекта межевания территории объекта «Обустройство Северо-Базарного месторождения нефти» в границах сельского поселения Сергиевск и сельского поселения Липовка муниципального района Сергиевский Самарской области» составляет 60 3914 кв.м (60,3914 га), в измененной документации по планировке территории составляет 52 6287 кв.м.

Наименование объекта	Общая площадь, га	Площадь по ранее отведенным земельным участкам, га	Площадь образуемых земельных участков, га
Обустройство Северо-Базарного месторождения нефти	52,6287	7,1849	45,4438
Итого по объекту	52,6287	7,1849	45,4438

Все иные сведения, не затронутые настоящей документацией, содержащиеся в проекте основная часть, остаются неизменными.

Изм.	Кол.уч	Лист	№ док.	Подп.	Дата
Изм.	Кол.уч	Лист	№ док.	Подп.	Дата
Изм.	Кол.уч	Лист	№ док.	Подп.	Дата

1. Перечень и сведения о площади образуемых земельных участков, в том числе возможные способы их образования

Рассматриваемая территория находится на землях сельскохозяйственного назначения в пределах кадастровых кварталов 63:31:0208002, 63:31:0209003, 63:31:0402001, 63:31:0403004, 63:31:0403003, 63:31:0501002.

Проект межевания территории разработан на основании инженерно-технических, социально-экономических, экологических и историко-культурных условий, с учетом земельных участков, прошедших государственный кадастровый учет, в соответствии с системой координат МСК-63.

Действующих красных линий в границах проектируемого объекта нет. Отступы от красных линий отсутствуют.

Проектируемый объект АО «Самараинвестнефть» «Обустройство Северо-Базарного месторождения нефти» находится на территории сельского поселения Сергиевск в муниципальном районе Сергиевский Самарской области.

Объекты культурного наследия в границах испрашиваемого земельного участка отсутствуют.

Работы по межеванию земельных участков проводятся в соответствии с Земельным кодексом РФ, Градостроительным кодексом РФ, Федеральным законом «О государственной регистрации недвижимости».

Исходя из вышеперечисленных факторов, расчетов площадей для размещения планируемых объектов, категории земель, произведен предварительный расчет площадей земельных участков, представленный в таблице 1.

Инв. № подл.	Подп. и дата	Взам. инв. №							Лист
			Раздел 5. Проект межевания территории. Основная часть						
Изм.	Кол.уч	Лист	№ док.	Подп.	Дата				

Перечень образуемых земельных участков, необходимых
для строительства объекта АО «Самаринвестнефть»: «Обустройство Северо-Базарного месторождения нефти»,
расположенного в муниципальном районе Сергиевский Самарской области
(из земельных участков, не поставленных на государственный кадастровый учет,
из земель государственной (неразграниченной) собственности)

Таблица 1

№ на схеме	Исходные земельные участки				Образуемые земельные участки					
	Адрес, описание местоположения	Категория земель	Кадастровый/условный номер, вид разрешённого использования	Форма собственности, наличие иных вещных прав и ограничений (обременений)	Способ образования	Площадь, кв. м.	Описание местоположения земельного участка	Категория земель	Условный номер	Вид разрешенного использования
2	3	4	5	6	8	9	10	11	12	13
:6:чзу1	Российская Федерация, Самарская область, р-н Сергиевский, в границах колхоза "Липовский "	Земли сельскохозяйственного назначения	63:31:0208002:6	Государственная	раздел в изменённых границах	11890	Российская Федерация, Самарская область, Сергиевский район. Сельское поселение Липовка	земли промышленности, энергетики, транспорта, связи, радиовещания, телевидения, информатики, земли для обеспечения космической деятельности, земли обороны, безопасности	63:31:0208002:6:чзу1	Недропользование
:15:чзу1	Российская Федерация, Самарская область, р-н Сергиевский, в границах колхоза "Липовский "	Земли сельскохозяйственного назначения	63:31:0208002:15	Государственная	раздел	1615	Российская Федерация, Самарская область, Сергиевский район. Сельское поселение Липовка	земли промышленности, энергетики, транспорта, связи, радиовещания, телевидения, информатики, земли для обеспечения космической деятельности, земли обороны, безопасности	63:31:0208002:15:чзу1	Недропользование

Изм.	Кол.уч.	Лист	№ док.	Подп.	Дата

Инв. №	Подп. и дата	Взам.
		М.П.

:17:чзу1	Российская Федерация, Самарская область, р-н Сергиевский, в границах колхоза "Липовский "	Земли сельскохозяйственного назначения	63:31:0208002:17	Государственная	раздел в изменённых границах	18346	Российская Федерация, Самарская область, Сергиевский район. Сельское поселение Липовка	земли промышленности, энергетики, транспорта, связи, радиовещания, телевидения, информатики, земли для обеспечения космической деятельности, земли обороны, безопасности	63:31:0208002:17:чзу1	Недропользование
:17:ЗУ1	Российская Федерация, Самарская область, р-н Сергиевский, в границах колхоза "Липовский "	Земли сельскохозяйственного назначения	63:31:0208002:17	Государственная	раздел в изменённых границах	41	Российская Федерация, Самарская область, Сергиевский район. Сельское поселение Липовка	земли промышленности, энергетики, транспорта, связи, радиовещания, телевидения, информатики, земли для обеспечения космической деятельности, земли обороны, безопасности	63:31:0208002:17:ЗУ1	Недропользование
:1312:чзу1	Российская Федерация, Самарская область, в границах колхоза "Липовский "	Земли сельскохозяйственного назначения	63:31:0000000:1312	Земли долевой собственности	выдел, раздел	528	Российская Федерация, Самарская область, Сергиевский район. Сельское поселение Липовка	земли промышленности, энергетики, транспорта, связи, радиовещания, телевидения, информатики, земли для обеспечения космической деятельности, земли обороны, безопасности	63:31:0000000:1312:чзу1	Недропользование
:11:чзу1	Самарская область, с/п Липовка	Земли сельскохозяйственного назначения	63:31:0209003:11	Алексеев А.Ю	раздел	25538	Российская Федерация, Самарская область, Сергиевский район. Сельское поселение Липовка	земли промышленности, энергетики, транспорта, связи, радиовещания, телевидения, информатики, земли для обеспечения космической деятельности, земли обороны, безопасности	63:31:0209003:11:чзу1	Недропользование

Изм.	Кол.уч	Лист	№ док.	Подп.	Дата

Раздел 5. Проект межевания территории. Основная часть

Изм. №	Подп. и дата	Взам. №

:11:3У1	Самарская область, с/п Липовка	Земли сельскохозяйственного назначения	63:31:0209003:11	Алексеев А.Ю	раздел	41	Российская Федерация, Самарская область, Сергиевский район. Сельское поселение Липовка	земли промышленности, энергетики, транспорта, связи, радиовещания, телевидения, информатики, земли для обеспечения космической деятельности, земли обороны, безопасности	63:31:0209003:11:3У1	Недропользование
:4847:чзу1	Российская Федерация, Самарская область, муниципальный район Сергиевский, в границах сельского поселения Липовка	Земли сельскохозяйственного назначения	63:31:0000000:4847	Государственная, аренда	раздел	340	Российская Федерация, Самарская область, Сергиевский район. Сельское поселение Липовка	земли промышленности, энергетики, транспорта, связи, радиовещания, телевидения, информатики, земли для обеспечения космической деятельности, земли обороны, безопасности	63:31:0000000:4847:чзу1	Недропользование
:4837:чзу1	Российская Федерация, Самарская область, Сергиевский район, в границах колхоза "Липовский"	Земли сельскохозяйственного назначения	63:31:0000000:4837	Государственная, аренда	раздел	13089	Российская Федерация, Самарская область, Сергиевский район. Сельское поселение Липовка	земли промышленности, энергетики, транспорта, связи, радиовещания, телевидения, информатики, земли для обеспечения космической деятельности, земли обороны, безопасности	63:31:0000000:4837:чзу1	Недропользование
:1:чзу1	Российская Федерация, Самарская область, Сергиевский район, в границах колхоза "Липовский"	Земли сельскохозяйственного назначения	63:31:0209003:1	Государственная, аренда	раздел	17253	Российская Федерация, Самарская область, Сергиевский район. Сельское поселение Липовка	земли промышленности, энергетики, транспорта, связи, радиовещания, телевидения, информатики, земли для обеспечения космической деятельности, земли обороны, безопасности	63:31:0209003:1:чзу1	Недропользование

Раздел 5. Проект межевания территории. Основная часть

Изм.	Кол.уч	Лист	№ док.	Подп.	Дата

Изм.	Кол.уч	Лист	№ док.	Подп.	Дата
Изм.	Кол.уч	Лист	№ док.	Подп.	Дата

:4838:чзу1	Российская Федерация, Самарская область, муниципальный район Сергиевский, в границах сельского поселения Сергиевск	Земли сельскохозяйственного назначения	63:31:0000000:4838	Государственная (аренда)	раздел	433	Российская Федерация, Самарская область, Сергиевский район. Сельское поселение Липовка	земли промышленности, энергетики, транспорта, связи, радиовещания, телевидения, информатики, земли для обеспечения космической деятельности, земли обороны, безопасности	63:31:0000000:4838:чзу1	Недропользование
:140:3У1	Российская Федерация, Самарская область, Сергиевский район, в границах сельского поселения Сергиевск	Российская Федерация, Самарская область, Сергиевский район, в границах сельского поселения Сергиевск	63:31:0501002:140	Долевая собственность	раздел	13 340	Российская Федерация, Самарская область, Сергиевский район. Сельское поселение Сергиевск	земли промышленности, энергетики, транспорта, связи, радиовещания, телевидения, информатики, земли для обеспечения космической деятельности, земли обороны, безопасности	63:31:0501002:140:3У1	Недропользование
:127:3У1	Российская Федерация, Самарская область, Сергиевский район, в границах сельского поселения Сергиевск	Земли сельскохозяйственного назначения	63:31:0501002:4 (ЕЗ 63:31:0000000:127)	Долевая собственность	раздел	1 434	Российская Федерация, Самарская область, Сергиевский район. Сельское поселение Сергиевск	земли промышленности, энергетики, транспорта, связи, радиовещания, телевидения, информатики, земли для обеспечения космической деятельности, земли обороны, безопасности	ЕЗ 63:31:0000000:127:3У1	Недропользование
:171:чзу1	Российская Федерация, Самарская область, Сергиевский район, в границах сельского поселения Сергиевск	Земли сельскохозяйственного назначения	ЕЗ 63:31:0000000:171	Частная (долевая)	выдел, раздел	15 199	Российская Федерация, Самарская область, Сергиевский район. Сельское поселение Сергиевск	земли промышленности, энергетики, транспорта, связи, радиовещания, телевидения, информатики, земли для обеспечения космической деятельности, земли обороны, безопасности	63:31:0000000:171:чзу1	Недропользование

Инв. №	Подп. и дата	Взам.
		№

:171:чзу2	Российская Федерация, Самарская область, Сергиевский район, в границах сельского поселения Сергиевск	Земли сельскохозяйственного назначения	ЕЗ 63:31:0000000:171	Частная (долевая)	выдел, раздел	44	Российская Федерация, Самарская область, Сергиевский район. Сельское поселение Сергиевск	земли промышленности, энергетики, транспорта, связи, радиовещания, телевидения, информатики, земли для обеспечения космической деятельности, земли обороны, безопасности	63:31:0000000:171:чзу2	Недропользование
:171:3У1	Российская Федерация, Самарская область, Сергиевский район, в границах сельского поселения Сергиевск	Земли сельскохозяйственного назначения	ЕЗ 63:31:0000000:171	Частная (долевая)	выдел, раздел	2 134	Российская Федерация, Самарская область, Сергиевский район. Сельское поселение Сергиевск	земли промышленности, энергетики, транспорта, связи, радиовещания, телевидения, информатики, земли для обеспечения космической деятельности, земли обороны, безопасности	63:31:0000000:171:3У1	Недропользование
:171:3У2	Российская Федерация, Самарская область, Сергиевский район, в границах сельского поселения Сергиевск	Земли сельскохозяйственного назначения	ЕЗ 63:31:0000000:171	Частная (долевая)	выдел, раздел	20	Российская Федерация, Самарская область, Сергиевский район. Сельское поселение Сергиевск	земли промышленности, энергетики, транспорта, связи, радиовещания, телевидения, информатики, земли для обеспечения космической деятельности, земли обороны, безопасности	63:31:0000000:171:3У2	Недропользование
:92:3У1	Российская Федерация, Самарская область, Сергиевский район, в границах сельского поселения Сергиевск	Земли сельскохозяйственного назначения	ЕЗ 63:31:0000000:92	Государственная	раздел в изменённых границах	484	Российская Федерация, Самарская область, Сергиевский район. Сельское поселение Сергиевск	земли промышленности, энергетики, транспорта, связи, радиовещания, телевидения, информатики, земли для обеспечения космической деятельности, земли обороны, безопасности	63:31:0000000:92:3У1	Недропользование

Изм.	Кол.уч	Лист	№ док.	Подп.	Дата

Раздел 5.Проект межевания территории. Основная часть

Инв. №	Подп. и дата	Взам.
		М.

:18:3У1	Российская Федерация, Самарская область, Сергиевский район, в границах сельского поселения Сергиевск	Земли сельскохозяйственного назначения	63:31:0403003:18	Государственная, аренда	раздел в изменённых границах	15 349	Российская Федерация, Самарская область, Сергиевский район. Сельское поселение Сергиевск	земли промышленности, энергетики, транспорта, связи, радиовещания, телевидения, информатики, земли для обеспечения космической деятельности, земли обороны, безопасности	63:31:0403003:18:3У1	Недропользование
:16:3У1	Российская Федерация, Самарская область, муниципальный район Сергиевский, в границах сельского поселения Сергиевск	Земли сельскохозяйственного назначения	63:31:0403003:16	Государственная	раздел в изменённых границах	2 498	Российская Федерация, Самарская область, Сергиевский район. Сельское поселение Сергиевск	земли промышленности, энергетики, транспорта, связи, радиовещания, телевидения, информатики, земли для обеспечения космической деятельности, земли обороны, безопасности	63:31:0403003:16:3У1	Недропользование
:4762:3У1	Российская Федерация, Самарская область, муниципальный район Сергиевский, в границах сельского поселения Сергиевск	Земли сельскохозяйственного назначения	63:31:0000000:4762	Долевая собственность	раздел	19 175	Российская Федерация, Самарская область, Сергиевский район. Сельское поселение Сергиевск	земли промышленности, энергетики, транспорта, связи, радиовещания, телевидения, информатики, земли для обеспечения космической деятельности, земли обороны, безопасности	63:31:0000000:4762:3У1	Недропользование
:5420:3У1	Российская Федерация, Самарская область, муниципальный район Сергиевский, в границах сельского поселения Сергиевск	Земли сельскохозяйственного назначения	63:31:0000000:5420	Долевая собственность	раздел	12 403	Российская Федерация, Самарская область, Сергиевский район. Сельское поселение Сергиевск	земли промышленности, энергетики, транспорта, связи, радиовещания, телевидения, информатики, земли для обеспечения космической деятельности, земли обороны, безопасности	63:31:0000000:5420:3У1	Недропользование

Изм.	Кол.уч	Лист	№ док.	Подп.	Дата

Инв. №	Подп. и дата	Взам.	М.

:4748:ЗУ1	Российская Федерация, Самарская область, муниципальный район Сергиевский, в границах сельского поселения Сергиевск	Земли сельскохозяйственного назначения	63:31:0000000:4748	Долевая собственность	раздел	34 163	Российская Федерация, Самарская область, Сергиевский район. Сельское поселение Сергиевск	земли промышленности, энергетики, транспорта, связи, радиовещания, телевидения, информатики, земли для обеспечения космической деятельности, земли обороны, безопасности	63:31:0000000:4748:ЗУ1	Недропользование
:4748:чзу1	Российская Федерация, Самарская область, муниципальный район Сергиевский, в границах сельского поселения Сергиевск	Земли сельскохозяйственного назначения	63:31:0000000:4748	Долевая собственность	раздел	9 048	Российская Федерация, Самарская область, Сергиевский район. Сельское поселение Сергиевск	земли промышленности, энергетики, транспорта, связи, радиовещания, телевидения, информатики, земли для обеспечения космической деятельности, земли обороны, безопасности	63:31:0000000:4748:чзу1	
:4701:чзу1	Российская Федерация, Самарская область, муниципальный район Сергиевский, в границах сельского поселения Сергиевск	Земли сельскохозяйственного назначения	63:31:0000000:4701	Долевая собственность	раздел	97 302	Российская Федерация, Самарская область, Сергиевский район. Сельское поселение Сергиевск	земли промышленности, энергетики, транспорта, связи, радиовещания, телевидения, информатики, земли для обеспечения космической деятельности, земли обороны, безопасности	63:31:0000000:4701:чзу1	Недропользование
:4701:чзу2	Российская Федерация, Самарская область, муниципальный район Сергиевский, в границах сельского поселения Сергиевск	Земли сельскохозяйственного назначения	63:31:0000000:4701	Долевая собственность	раздел	2 195	Российская Федерация, Самарская область, Сергиевский район. Сельское поселение Сергиевск	земли промышленности, энергетики, транспорта, связи, радиовещания, телевидения, информатики, земли для обеспечения космической деятельности, земли обороны, безопасности	63:31:0000000:4701:чзу2	Недропользование

Изм.	Кол.уч	Лист	№ док.	Подп.	Дата

Инв. №	Подп. и дата	Взам.
		М.

:4701:ЗУ1	Российская Федерация, Самарская область, муниципальный район Сергиевский, в границах сельского поселения Сергиевск	Земли сельскохозяйственного назначения	63:31:0000000:4701	Долевая собственность	раздел	2 234	Российская Федерация, Самарская область, Сергиевский район. Сельское поселение Сергиевск	земли промышленности, энергетики, транспорта, связи, радиовещания, телевидения, информатики, земли для обеспечения космической деятельности, земли обороны, безопасности	63:31:0000000:4701 :ЗУ1	Недропользование
:243:ЗУ1	Российская Федерация, Самарская область, муниципальный район Сергиевский, в границах сельского поселения Сергиевск	Земли сельскохозяйственного назначения	63:31:0403004:243	Частная	раздел	13 189	Российская Федерация, Самарская область, Сергиевский район. Сельское поселение Сергиевск	земли промышленности, энергетики, транспорта, связи, радиовещания, телевидения, информатики, земли для обеспечения космической деятельности, земли обороны, безопасности	63:31:0403004:243:ЗУ1	Недропользование
:243:чзу1	Российская Федерация, Самарская область, муниципальный район Сергиевский, в границах сельского поселения Сергиевск	Земли сельскохозяйственного назначения	63:31:0403004:243	Частная	раздел	112 344	Российская Федерация, Самарская область, Сергиевский район. Сельское поселение Сергиевск	земли промышленности, энергетики, транспорта, связи, радиовещания, телевидения, информатики, земли для обеспечения космической деятельности, земли обороны, безопасности	63:31:0403004:243:чзу1	Недропользование
:697:ЗУ1	Российская Федерация, Самарская область, муниципальный район Сергиевский, в границах сельского поселения Сергиевск	Земли сельскохозяйственного назначения	63:31:0000000:697	Частная	раздел	2 922	Российская Федерация, Самарская область, Сергиевский район. Сельское поселение Сергиевск	земли промышленности, энергетики, транспорта, связи, радиовещания, телевидения, информатики, земли для обеспечения космической деятельности, земли обороны, безопасности	63:31:0000000:697:ЗУ1	Недропользование

Изм.	Кол.уч	Лист	№ док.	Подп.	Дата

Инв. №	Подп. и дата	Взам. №

:236:3У1	Российская Федерация, Самарская область, муниципальный район Сергиевский, в границах сельского поселения Сергиевск	земли промышленности, энергетики, транспорта, связи, радиовещания, телевидения, информатики, земли для обеспечения космической деятельности, земли обороны, безопасности	63:31:0403004:236	Частная	раздел	162	Российская Федерация, Самарская область, Сергиевский район. Сельское поселение Сергиевск	земли промышленности, энергетики, транспорта, связи, радиовещания, телевидения, информатики, земли для обеспечения космической деятельности, земли обороны, безопасности	63:31:0403004:236:3У1	Недропользование
:349:чзу1	Российская Федерация, Самарская область, Сергиевский район. Сельское поселение Сергиевск	Земли сельскохозяйственного назначения	63:31:0000000:349	Долевая собственность	раздел	274	Российская Федерация, Самарская область, Сергиевский район. Сельское поселение Сергиевск	земли промышленности, энергетики, транспорта, связи, радиовещания, телевидения, информатики, земли для обеспечения космической деятельности, земли обороны, безопасности	63:31:0000000:349:чзу1	Недропользование
:349:3У1	Российская Федерация, Самарская область, Сергиевский район. Сельское поселение Сергиевск	Земли сельскохозяйственного назначения	63:31:0000000:349	Долевая собственность	раздел	210	Российская Федерация, Самарская область, Сергиевский район. Сельское поселение Сергиевск	земли промышленности, энергетики, транспорта, связи, радиовещания, телевидения, информатики, земли для обеспечения космической деятельности, земли обороны, безопасности	63:31:0000000:349:3У1	Недропользование
:3У1	Российская Федерация, Самарская область, Сергиевский район. Сельское поселение Сергиевск	Земли сельскохозяйственного назначения	63:31:0000000	Частная (долевая)	Образуются земельные участки	8 636	Российская Федерация, Самарская область, Сергиевский район. Сельское поселение Сергиевск	земли промышленности, энергетики, транспорта, связи, радиовещания, телевидения, информатики, земли для обеспечения космической	63:31:0000000:3У1	Недропользование

								деятельности, земли обороны, безопасности		
:3У2	Российская Федерация, Самарская область, Сергиевский район. Сельское поселение Сергиевск	-	63:31:0000000	Земли Гослесфонда	Образуемые земельные участки	565	Российская Федерация, Самарская область, Сергиевский район. Сельское поселение Сергиевск	земли промышленности, энергетики, транспорта, связи, радиовещания, телевидения, информатики, земли для обеспечения космической деятельности, земли обороны, безопасности	63:31:0000000:3У2	Недропользование
Итого:						454 438				

Изм.	Кол.уч	Лист	№ док.	Подп.	Дата

Раздел 5. Проект межевания территории. Основная часть

2. Перечень и сведения о площади образуемых земельных участков, которые будут отнесены к территориям общего пользования или имуществу общего пользования, в том числе в отношении которых предполагаются резервирование и (или) изъятие для государственных или муниципальных нужд

Данным проектом межевания не предполагается резервирование и (или) изъятие образуемых земельных участков для государственных или муниципальных нужд

3. Каталог координат образуемых земельных участков, необходимых для строительства объекта АО «Самараинвестнефть»: «Обустройство Северо-Базарного месторождения нефти»

:б:чзу1

Назв. точки	Коорд X	инаты Y	Расстояние	Дирекцион-ный угол
1092	487380,38	2237972,73		
1110	487432,18	2238033,04	79,5	49°20'27"
1109	487432,12	2238033,1	0,09	139°27'18"
1108	487354,09	2238094,54	99,31	141°46'47"
1107	487274,78	2238152,47	98,21	143°51'17"
1106	487232,64	2238150,46	42,19	182°43'51"
1105	487203,83	2238111,69	48,31	233°23'0"
1103	487252,98	2238125,27	51	15°26'53"
1103	487252,98	2238125,27	0	48°2'1"
1100	487264,15	2238135,75	15,32	43°10'28"
1100	487264,15	2238135,75	0	318°55'5"
1100	487264,15	2238135,75	0	43°10'28"
1097	487341,06	2238068,7	102,03	318°55'13"
1097	487341,06	2238068,7	0	216°36'28"
1097	487341,06	2238068,7	0	318°55'5"
1096	487335,2	2238060,48	10,09	234°30'54"
1095	487304,63	2238026,43	45,76	228°4'55"
1094	487344,72	2237975,89	64,51	308°25'19"
1093	487358,67	2237993,12	22,17	51°0'19"
1092	487380,38	2237972,73	29,78	316°47'45"

Инва. № подл.	Подп. и дата	Взам. инв. №

Изм.	Кол.уч	Лист	№ док.	Подп.	Дата	Раздел 5. Проект межевания территории. Основная часть	Лист
							11

:15:чзу1

Назв. точки	Коорд X	инаты Y	Расстояние	Дирекцион-ный угол
1111	487356,58	2238097,68		
1111	487356,57	2238097,68	0,01	139°49'45"
1129	487280,5	2238171,18	105,78	135°59'4"
1128	487166,95	2238139,83	117,8	195°26'3"
1127	487158,64	2238173,63	34,81	103°48'17"
1126	487194,45	2238182,75	36,95	14°17'25"
1125	487184,99	2238221,6	39,98	103°41'2"
1124	487097,51	2238198,63	90,45	194°42'39"
1123	487108,32	2238159,79	40,32	285°32'59"
1122	487153,58	2238171,61	46,78	14°38'18"
1121	487162,13	2238138,5	34,19	284°29'3"
1120	486987,95	2238090,41	180,7	195°26'4"
1119	486776,27	2238145,42	218,71	165°26'60"
1118	486782,6	2238120,63	25,58	284°19'54"
1117	486786,1	2238104,64	16,37	282°20'46"
1116	486988,24	2238052,11	208,85	345°26'1"
1115	487197,57	2238109,96	217,17	15°26'53"
1114	487230,57	2238154,36	55,32	53°22'43"
1113	487276	2238156,53	45,48	2°44'5"
1111	487356,57	2238097,68	99,77	323°51'17"
1111	487356,58	2238097,68	0,01	321°46'43"

:17:чзу1

Назв. точки	Коорд X	инаты Y	Расстояние	Дирекцион-ный угол
1131	486781,77	2238105,76		
1146	486778,73	2238119,64	14,21	102°20'21"
1144	486771,84	2238146,57	27,8	104°20'58"
1144	486771,84	2238146,57	0	165°24'58"
1143	486512,54	2238213,95	267,91	165°26'1"
1142	486513,37	2238217,59	3,73	77°9'18"
1141	486447,21	2238235,15	68,45	165°8'8"
1140	486371,33	2238158,1	108,14	225°26'23"
1139	486370,19	2238153,82	4,43	255°2'58"
1138	486367,76	2238138,08	15,93	261°13'26"
1137	486380,06	2238116,79	24,59	300°1'60"
1136	486382,6	2238114,89	3,18	323°11'25"
1135	486433,68	2238168,37	73,95	46°19'7"
1134	486498,93	2238154,35	66,74	347°52'24"
1133	486504,3	2238177,86	24,12	77°8'1"
1132	486781,75	2238105,76	286,67	345°25'59"
1131	486781,77	2238105,76	0,02	345°31'47"

Инва. № подл.	Подп. и дата	Взам. инв. №

Изм.	Кол.уч	Лист	№ док.	Подп.	Дата

Раздел5.Проект межевания территории. Основная часть

Лист
12

1147	486460,26	2238203,98		
1148	486461,07	2238207,07	3,2	75°26'2"
1149	486454,88	2238208,68	6,4	165°26'2"
1150	486454,07	2238205,58	3,2	255°26'2"
1147	486460,26	2238203,98	6,4	345°26'2"
1151	486463,51	2238209,3		
1152	486464,31	2238212,4	3,2	75°26'2"
1153	486458,12	2238214,01	6,4	165°26'2"
1154	486457,31	2238210,91	3,2	255°26'2"
1151	486463,51	2238209,3	6,4	345°26'2"

:11:чзу1

Назв. точки	Коорд X	инаты Y	Расстояние	Дирекцион-ный угол
1163	485664,94	2238626,74		
1171	485171,4	2239083,88	672,73	137°11'35"
1170	485063,59	2239156,07	129,75	146°11'33"
1169	485062,01	2239140,79	15,36	264°5'12"
1168	485058,14	2239134,48	7,4	238°28'43"
1167	485145,56	2239078,19	103,98	327°13'21"
1166	485638,06	2238622,74	670,81	317°14'18"
1165	485658,23	2238622,32	20,17	358°48'26"
1164	485660,28	2238623,67	2,45	33°21'59"
1163	485664,94	2238626,74	5,58	33°20'54"
1172	485135,72	2239090,44		
1173	485135,72	2239092,44	2	90°0'0"
1174	485133,72	2239092,44	2	180°0'0"
1175	485133,72	2239090,44	2	270°0'0"
1172	485135,72	2239090,44	2	0°0'0"
1176	485176,83	2239058,63		
1177	485176,83	2239060,63	2	90°0'0"
1178	485174,84	2239060,63	1,99	180°0'0"
1179	485174,84	2239058,63	2	270°0'0"
1176	485176,83	2239058,63	1,99	0°0'0"
1180	485217,72	2239019,65		
1181	485217,72	2239021,65	2	90°0'0"
1182	485215,73	2239021,65	1,99	180°0'0"
1183	485215,73	2239019,65	2	270°0'0"
1180	485217,72	2239019,65	1,99	0°0'0"
1184	485262,46	2238978,58		
1185	485262,46	2238980,58	2	90°0'0"
1186	485260,46	2238980,58	2	180°0'0"
1187	485260,46	2238978,58	2	270°0'0"
1184	485262,46	2238978,58	2	0°0'0"
1188	485305,59	2238939,92		
1189	485305,59	2238941,92	2	90°0'0"

Инв. № подл.	Подп. и дата	Взам. инв. №					
			Изм.	Кол.уч	Лист	№ док.	Подп.

Раздел 5. Проект межевания территории. Основная часть

1190	485303,59	2238941,92	2	180°0'0"
1191	485303,59	2238939,92	2	270°0'0"
1188	485305,59	2238939,92	2	0°0'0"
1192	485348,06	2238899,75		
1193	485348,06	2238901,75	2	90°0'0"
1194	485346,05	2238901,75	2,01	180°0'0"
1195	485346,05	2238899,75	2	270°0'0"
1192	485348,06	2238899,75	2,01	0°0'0"
1196	485393,2	2238857,87		
1197	485393,2	2238859,87	2	90°0'0"
1198	485391,2	2238859,87	2	180°0'0"
1199	485391,2	2238857,87	2	270°0'0"
1196	485393,2	2238857,87	2	0°0'0"
1200	485436,12	2238818,13		
1201	485436,12	2238820,13	2	90°0'0"
1202	485434,11	2238820,13	2,01	180°0'0"
1203	485434,11	2238818,13	2	270°0'0"
1200	485436,12	2238818,13	2,01	0°0'0"
1204	485479,23	2238778,26		
1205	485479,23	2238780,26	2	90°0'0"
1206	485477,24	2238780,26	1,99	180°0'0"
1207	485477,24	2238778,26	2	270°0'0"
1204	485479,23	2238778,26	1,99	0°0'0"
1208	485521,77	2238739,29		
1209	485521,77	2238741,29	2	90°0'0"
1210	485519,78	2238741,29	1,99	180°0'0"
1211	485519,78	2238739,29	2	270°0'0"
1208	485521,77	2238739,29	1,99	0°0'0"
1212	485564,5	2238698,62		
1213	485564,5	2238700,62	2	90°0'0"
1214	485562,5	2238700,62	2	180°0'0"
1215	485562,5	2238698,62	2	270°0'0"
1212	485564,5	2238698,62	2	0°0'0"
1216	485607,63	2238658,35		
1217	485607,63	2238660,35	2	90°0'0"
1218	485605,62	2238660,35	2,01	180°0'0"
1219	485605,62	2238658,35	2	270°0'0"
1216	485607,63	2238658,35	2,01	0°0'0"
1220	486316,04	2238042,32		
1254	486314,63	2238043,71	1,98	135°24'25"
1253	486349,62	2238080,35	50,67	46°19'7"
1252	486349,5	2238081,45	1,1	96°26'52"
1251	486336,54	2238122,29	42,85	107°36'22"
1250	486336,45	2238122,68	0,4	102°38'18"
1249	486294,52	2238080,1	59,76	225°26'23"
1248	486293,78	2238075,7	4,46	260°27'46"

Инва. № подл.	Подп. и дата	Взам. инв. №

Изм.	Кол.уч	Лист	№ док.	Подп.	Дата

Раздел5.Проект межевания территории. Основная часть

1247	486283,96	2238070,02	11,34	210°2'44"
1246	486259,17	2238068,47	24,84	183°34'40"
1245	486246,26	2238068,47	12,91	180°0'0"
1244	486238	2238071,57	8,82	159°25'44"
1243	486230,77	2238079,82	10,97	131°13'49"
1242	486226,63	2238090,66	11,6	110°54'10"
1241	486226,63	2238099,95	9,29	90°0'0"
1240	486232,83	2238106,14	8,76	44°57'14"
1239	486234,59	2238106,14	1,76	0°0'0"
1238	486181,01	2238148,74	68,45	141°30'43"
1237	486094,22	2238229,13	118,3	137°11'35"
1236	486088,96	2238225,19	6,57	216°51'23"
1235	486080,66	2238218,97	10,37	216°50'52"
1234	486080,66	2238217,61	1,36	270°0'0"
1233	486078,85	2238217,61	1,81	180°0'0"
1232	486077,37	2238216,5	1,85	216°52'12"
1231	486123,12	2238174,19	62,32	317°14'13"
1230	486123,11	2238175,18	0,99	90°34'43"
1229	486125,09	2238175,18	1,98	0°0'0"
1228	486125,09	2238173,18	2	270°0'0"
1227	486124,22	2238173,18	0,87	180°0'0"
1226	486251,06	2238055,88	172,76	317°14'16"
1225	486252,4	2238055,87	1,34	359°34'21"
1224	486252,4	2238054,64	1,23	270°0'0"
1223	486291,59	2238018,4	53,38	317°14'23"
1222	486292,87	2238018,37	1,28	358°39'27"
1221	486292,86	2238017,47	0,9	269°21'48"
1220	486316,04	2238042,32	33,98	46°59'5"
1255	486167,26	2238136,48		
1256	486167,26	2238138,48	2	90°0'0"
1257	486165,22	2238138,48	2,04	180°0'0"
1258	486165,22	2238136,48	2	270°0'0"
1255	486167,26	2238136,48	2,04	0°0'0"
1259	486210,29	2238096,78		
1260	486210,29	2238098,78	2	90°0'0"
1261	486208,25	2238098,78	2,04	180°0'0"
1262	486208,25	2238096,78	2	270°0'0"
1259	486210,29	2238096,78	2,04	0°0'0"
1158	486288,81	2238049,09		
1157	486286,53	2238051,33	3,2	135°26'2"
1156	486282,04	2238046,77	6,4	225°26'2"
1155	486284,32	2238044,53	3,2	315°26'2"
1158	486288,81	2238049,09	6,4	45°26'2"
1162	486292,34	2238045,4		
1161	486290,06	2238047,64	3,2	135°26'2"
1160	486285,57	2238043,08	6,4	225°26'2"

Инва. № подл.	Подп. и дата	Взам. инв. №

Изм.	Кол.уч	Лист	№ док.	Подп.	Дата

Раздел5.Проект межевания территории. Основная часть

1159	486287,85	2238040,84	3,2	315°26'2"
1162	486292,34	2238045,4	6,4	45°26'2"
1263	486325,97	2238032,53		
1266	486323,17	2238035,29	3,93	135°24'25"
1265	486300,08	2238010,55	33,84	226°58'11"
1264	486308,17	2238003,07	11,02	317°14'5"
1263	486325,97	2238032,53	34,42	58°51'25"

:4837:чзу1

Назв. точки	Коорд X	инаты Y	Расстояние	Дирекцион-ный угол
1271	485023,21	2239152,19		
1275	485025,21	2239155,7	4,04	60°19'32"
1274	485017,64	2239160,57	9	147°14'44"
1273	485011,19	2239153,3	9,72	228°23'41"
1272	485018,86	2239148,28	9,17	326°45'39"
1271	485023,21	2239152,19	5,85	41°59'14"
1276	486302,88	2237994,33		
1264	486308,17	2238003,07	10,21	58°51'25"
1294	486077,36	2238216,5	314,37	137°14'23"
1293	486072,72	2238213,02	5,8	216°52'12"
1278	486069,47	2238210,58	4,06	216°53'53"
1291	486020,53	2238256,76	67,29	136°39'43"
1290	485960,22	2238318,79	86,52	134°11'40"
1289	485799,13	2238465,25	217,72	137°43'25"
1288	485629,39	2238622,92	231,67	137°6'41"
1287	485631,77	2238622,87	2,38	358°47'47"
1166	485638,06	2238622,74	6,29	358°48'58"
1167	485145,56	2239078,19	670,81	137°14'18"
1168	485058,14	2239134,48	103,98	147°13'21"
1284	485052,91	2239125,96	10	238°27'23"
1284	485052,91	2239125,96	0	326°45'39"
1284	485052,91	2239125,96	0	238°27'55"
1283	485139,21	2239070,38	102,64	327°13'60"
1282	485139,41	2239070,25	0,24	327°47'34"
1281	485358,33	2238867,81	298,18	317°14'20"
1280	485623,15	2238622,92	360,69	317°14'22"
1279	485627,68	2238618,73	6,17	317°14'18"
1278	486069,46	2238210,58	601,46	317°15'57"
1277	486213,35	2238077,13	196,25	317°9'17"
1276	486302,88	2237994,33	121,95	317°14'18"

:1:чзу1

Назв. точки	Коорд X	инаты Y	Расстояние	Дирекцион-ный угол
1284	485052,91	2239125,96		

Инва. № подл.	Подп. и дата	Взам. инв. №

Изм.	Кол.уч	Лист	№ док.	Подп.	Дата

Раздел5.Проект межевания территории. Основная часть

1169	485062,01	2239140,79	17,4	58°27'32"
1170	485063,59	2239156,07	15,36	84°5'12"
1300	485036,73	2239174,06	32,33	146°11'33"
1299	485031,59	2239166,83	8,87	234°34'46"
1298	485031,37	2239166,52	0,38	234°34'46"
1271	485023,21	2239152,19	16,49	240°20'29"
1272	485018,86	2239148,27	5,85	222°0'0"
1284	485052,91	2239125,96	40,71	326°45'39"
1236	486088,96	2238225,19		
1237	486094,22	2238229,13	6,57	36°51'23"
1163	485664,94	2238626,74	585,12	137°11'35"
1164	485660,28	2238623,67	5,58	213°20'54"
1165	485658,23	2238622,32	2,45	213°21'59"
1287	485631,77	2238622,87	26,47	178°48'33"
1301	485629,4	2238622,92	2,37	178°47'29"
1289	485799,13	2238465,25	231,66	317°6'34"
1290	485960,22	2238318,79	217,72	317°43'25"
1291	486020,53	2238256,76	86,52	314°11'40"
1278	486069,47	2238210,58	67,29	316°39'43"
1293	486072,72	2238213,02	4,06	36°53'53"
1236	486088,96	2238225,19	20,29	36°50'50"
1302	485650,51	2238620,64		
1303	485649,06	2238622,02	2	136°25'1"
1304	485647,68	2238620,57	2	226°25'1"
1305	485649,13	2238619,19	2	316°25'1"
1302	485650,51	2238620,64	2	46°25'1"
1306	485695,95	2238575,2		
1307	485697,29	2238576,68	2	47°50'32"
1308	485695,81	2238578,03	2	137°37'48"
1309	485694,47	2238576,55	2	227°50'32"
1306	485695,95	2238575,2	2	317°37'48"
1310	485738,33	2238539,42		
1311	485736,88	2238540,8	2	136°25'1"
1312	485735,5	2238539,35	2	226°25'1"
1313	485736,95	2238537,97	2	316°25'1"
1310	485738,33	2238539,42	2	46°25'1"
1314	485781,06	2238498,83		
1315	485779,59	2238500,18	2	137°26'12"
1316	485778,24	2238498,71	2	227°26'12"
1317	485779,71	2238497,36	2	317°26'12"
1314	485781,06	2238498,83	2	47°26'12"
1318	485822,95	2238460,33		
1319	485821,48	2238461,67	1,99	137°38'56"
1320	485820,12	2238460,21	2	227°1'51"
1321	485821,59	2238458,87	1,99	317°38'56"
1318	485822,95	2238460,33	2	47°1'51"

Инва. № подл.	Подп. и дата	Взам. инв. №

Изм.	Кол.уч	Лист	№ док.	Подп.	Дата

Раздел 5. Проект межевания территории. Основная часть

1322	485867,25	2238418,59		
1323	485865,79	2238419,96	2	136°49'17"
1324	485864,43	2238418,5	2	227°1'51"
1325	485865,89	2238417,13	2	316°49'17"
1322	485867,25	2238418,59	2	47°1'51"
1326	485909,68	2238379,93		
1327	485908,21	2238381,3	2,01	137°1'60"
1328	485906,85	2238379,84	2	227°1'51"
1329	485908,31	2238378,47	2	316°49'17"
1326	485909,68	2238379,93	2	46°49'17"
1330	485953,68	2238338,9		
1331	485952,21	2238340,27	2,01	137°1'60"
1332	485950,86	2238338,81	1,99	227°14'30"
1333	485952,32	2238337,43	2,01	316°36'49"
1330	485953,68	2238338,9	2	47°13'33"
1334	485997,25	2238298,29		
1335	485995,79	2238299,66	2	136°49'17"
1336	485994,44	2238298,19	2	227°26'12"
1337	485995,9	2238296,82	2	316°49'17"
1334	485997,25	2238298,29	2	47°26'12"
1338	486038,29	2238260,21		
1339	486036,83	2238261,57	2	137°1'51"
1340	486035,46	2238260,1	2,01	227°1'60"
1341	486036,93	2238258,74	2	317°13'33"
1338	486038,29	2238260,21	2	47°13'33"
1342	486080,6	2238220,86		
1343	486079,13	2238222,22	2	137°13'33"
1344	486077,77	2238220,76	2	227°1'51"
1345	486079,24	2238219,4	2	317°13'33"
1342	486080,6	2238220,86	2	47°1'51"

:349:чзу1

Назв. точки	Коорд X	инаты Y	Расстояние	Дирекцион-ный угол
1444	484593,99	2239267,87		
1413	484576,56	2239283,81	23,62	137°32'11"
1414	484567,94	2239277,9	10,46	214°26'10"
1415	484548,95	2239266,24	22,28	211°33'31"
1446	484566,6	2239250,08	23,93	317°32'5"
1445	484580,48	2239258,6	16,28	31°31'58"
1444	484593,99	2239267,87	16,38	34°27'29"
1423	484619,53	2239244,49		
1452	484611,87	2239251,5	10,38	137°32'11"
1451	484610,95	2239250,04	1,73	237°36'10"
1450	484606,3	2239246,21	6,02	219°28'36"
1449	484597,82	2239244,02	8,76	194°28'50"

Инва. № подл.	Подп. и дата	Взам. инв. №

Изм.	Кол.уч	Лист	№ док.	Подп.	Дата

Раздел5.Проект межевания территории. Основная часть

1448	484581,95	2239240,2	16,32	193°32'2"
1447	484577,07	2239240,5	4,89	176°28'7"
1421	484590,37	2239228,33	18,02	317°32'5"
1422	484617,23	2239242,17	30,22	27°14'57"
1423	484619,53	2239244,49	3,27	45°17'30"
1453	485017,57	2239169,89		
1458	485022,28	2239176,09	7,79	52°46'37"
1457	485025,92	2239181,3	6,35	55°1'1"
1433	484974,7	2239215,6	61,65	146°11'33"
1434	484975,05	2239211,41	4,2	274°46'38"
1435	484975,05	2239209,18	2,23	270°0'0"
1436	484971,49	2239200,57	9,32	247°32'10"
1437	484970,14	2239194,57	6,15	257°19'11"
1438	484965,16	2239189,19	7,33	227°12'40"
1426	484959,2	2239183,54	8,21	223°28'14"
1427	484955,58	2239179,92	5,12	225°0'0"
1456	484965,66	2239183,14	10,58	17°42'26"
1455	484988,83	2239167,96	27,7	326°45'39"
1454	485015,67	2239166,46	26,88	356°48'37"
1453	485017,57	2239169,89	3,92	61°0'59"

:4701:чзу1

Назв. точки	Коорд X	инаты Y	Расстояние	Дирекцион-ный угол
1350	482764,38	2240424,59		
1357	482762,17	2240425,89	2,56	149°32'4"
1356	482765,33	2240431,36	6,32	60°0'24"
1355	482593,11	2240655,5	282,66	127°32'14"
1354	482555,26	2240709,48	65,93	125°2'10"
1353	482530,26	2240689,4	32,07	218°46'37"
1352	482567,31	2240636,55	64,54	305°2'5"
1351	482744,6	2240405,81	290,99	307°32'14"
1350	482764,38	2240424,59	27,27	43°31'24"
1358	482632,61	2240728,56		
1361	482613,34	2240756,14	33,64	124°56'44"
1360	482582,09	2240731,03	40,08	218°46'37"
1359	482599,83	2240705,65	30,97	304°57'1"
1358	482632,61	2240728,56	39,99	34°56'59"
1362	483139,14	2240038,43		
1373	483136,99	2240041,29	3,57	126°58'21"
1372	483056,99	2240051,77	80,68	172°32'12"
1371	482798,77	2240387,83	423,81	127°32'14"
1370	482787,12	2240368,62	22,47	238°45'33"
1369	482782,18	2240360,15	9,81	239°44'52"
1368	482782,41	2240356,6	3,56	273°46'43"

Инва. № подл.	Подп. и дата	Взам. инв. №

Изм.	Кол.уч	Лист	№ док.	Подп.	Дата

Раздел5.Проект межевания территории. Основная часть

1367	483039,69	2240021,76	422,26	307°32'14"
1366	483042,79	2240021,35	3,13	352°32'12"
1365	483067,12	2240023,93	24,47	6°2'38"
1364	483108,89	2240030,95	42,36	9°32'25"
1363	483136,97	2240037,6	28,86	13°19'25"
1362	483139,14	2240038,43	2,32	21°2'29"
1374	483695,14	2239593,89		
1381	483665,03	2239643,47	58,01	121°15'59"
1380	483333,17	2239780,69	359,11	157°32'10"
1379	483174,33	2239991,69	264,11	126°58'21"
1378	483173,96	2239991,71	0,37	177°32'10"
1377	483147,96	2239992,83	26,02	177°32'0"
1376	483132,83	2239994,17	15,19	174°55'40"
1375	483321,77	2239748,26	310,11	307°32'7"
1374	483695,14	2239593,89	404,03	337°32'14"
1382	484551,68	2239306,58		
1412	484504,47	2239349,79	64	137°32'11"
1411	484503,78	2239359,77	10	93°57'18"
1410	484467,54	2239392,75	49	137°41'47"
1409	484462,73	2239387,99	6,77	224°42'2"
1408	484456,9	2239393,33	7,91	137°30'43"
1407	484497,53	2239424,64	51,29	37°37'6"
1406	484537,63	2239388,11	54,24	317°40'2"
1405	484566,32	2239420,68	43,41	48°37'31"
1404	484498,04	2239478,29	89,34	139°50'51"
1403	484471,1	2239448,72	40	227°39'53"
1402	484493,74	2239428,09	30,63	317°39'35"
1401	484453,15	2239396,76	51,27	217°39'48"
1400	484425,13	2239422,4	37,98	137°32'23"
1399	484346,72	2239439,73	80,3	167°32'13"
1398	484179,13	2239527	188,95	152°29'33"
1397	484169,89	2239509,26	20	242°29'13"
1396	484271,48	2239456,36	114,54	332°29'35"
1395	483940,82	2239529,44	338,64	167°32'14"
1394	483674,4	2239639,6	288,3	157°32'10"
1393	483704,51	2239590,01	58,01	301°16'15"
1392	483929,43	2239497,02	243,38	337°32'14"
1391	484388,06	2239395,65	469,7	347°32'11"
1390	484413,74	2239389,98	26,3	347°32'57"
1389	484433,25	2239372,12	26,45	317°31'41"
1388	484440,3	2239365,67	9,56	317°32'41"
1387	484396,41	2239325,48	59,52	222°28'56"
1386	484507,45	2239304,22	113,06	349°9'49"
1385	484533,32	2239280,55	35,07	317°32'5"
1384	484536,29	2239285,68	5,93	59°56'27"
1383	484542,33	2239296,12	12,06	59°56'55"

Инва. № подл.	Подп. и дата	Взам. инв. №

						Раздел5.Проект межевания территории. Основная часть	Лист 20
Изм.	Кол.уч	Лист	№ док.	Подп.	Дата		

1382	484551,68	2239306,58	14,03	48°12'22"
1413	484576,56	2239283,81		
1418	484556,11	2239302,53	27,72	137°32'11"
1417	484547,22	2239292,58	13,34	228°12'13"
1416	484537,85	2239276,4	18,7	239°55'12"
1415	484548,95	2239266,24	15,05	317°32'5"
1414	484567,94	2239277,9	22,28	31°33'31"
1413	484576,56	2239283,81	10,46	34°26'10"
1419	484695,6	2239184,34		
1425	484672,42	2239205,28	31,23	137°54'11"
1424	484667,84	2239200,28	6,78	227°30'37"
1423	484619,53	2239244,49	65,49	137°32'11"
1422	484617,23	2239242,17	3,27	225°17'30"
1421	484590,37	2239228,33	30,22	207°14'57"
1420	484634,72	2239187,74	60,12	317°32'5"
1419	484695,6	2239184,34	60,97	356°48'8"
1426	484959,2	2239183,54		
1438	484965,16	2239189,19	8,21	43°28'14"
1437	484970,14	2239194,57	7,33	47°12'40"
1436	484971,49	2239200,57	6,15	77°19'11"
1435	484975,05	2239209,18	9,32	67°32'10"
1434	484975,05	2239211,41	2,23	90°0'0"
1433	484974,7	2239215,6	4,2	94°46'38"
1432	484971,14	2239217,98	4,28	146°11'33"
1431	484827,46	2239176,97	149,42	195°55'42"
1430	484924,95	2239171,53	97,64	356°48'8"
1429	484924,96	2239171,53	0,01	15°55'31"
1428	484928,64	2239171,32	3,69	356°45'4"
1427	484955,58	2239179,92	28,28	17°42'26"
1426	484959,2	2239183,54	5,12	45°0'0"

:171:чзу1

Назв. точки	Коорд X	инаты Y	Расстояние	Дирекцион-ный угол
1368	482782,41	2240356,6		
1369	482782,18	2240360,15	3,56	93°46'43"
1370	482787,12	2240368,62	9,81	59°44'52"
1371	482798,77	2240387,83	22,47	58°45'33"
1356	482765,33	2240431,36	54,89	127°32'14"
1357	482762,17	2240425,89	6,32	240°0'24"
1350	482764,38	2240424,59	2,56	329°32'4"
1351	482744,6	2240405,81	27,27	223°31'24"
1368	482782,41	2240356,6	62,06	307°32'14"
1379	483174,33	2239991,69		
1362	483139,14	2240038,43	58,5	126°58'21"

Инва. № подл.	Подп. и дата	Взам. инв. №

Изм.	Кол.уч	Лист	№ док.	Подп.	Дата

Раздел5.Проект межевания территории. Основная часть

1363	483136,97	2240037,6	2,32	201°2'29"
1364	483108,89	2240030,95	28,86	193°19'25"
1365	483067,12	2240023,93	42,36	189°32'25"
1366	483042,79	2240021,35	24,47	186°2'38"
1459	483119,69	2240011,28	77,56	352°32'12"
1376	483132,83	2239994,17	21,57	307°32'7"
1377	483147,96	2239992,83	15,19	354°55'40"
1378	483173,96	2239991,71	26,02	357°32'0"
1379	483174,33	2239991,69	0,37	357°32'10"
1430	484924,95	2239171,53		
1431	484827,46	2239176,97	97,64	176°48'8"
1469	484725,2	2239147,79	106,34	195°55'42"
1468	484713,69	2239158,32	15,6	137°32'45"
1467	484709,3	2239171,96	14,33	107°50'26"
1419	484695,6	2239184,34	18,47	137°54'11"
1420	484634,72	2239187,74	60,97	176°48'8"
1420	484634,72	2239187,74	0	317°32'5"
1465	484646,5	2239176,96	15,97	317°32'17"
1464	484638,49	2239168,21	11,86	227°31'41"
1463	484603,64	2239101,71	75,08	242°20'34"
1462	484704,71	2239123,7	103,43	12°16'29"
1461	484714,07	2239115,09	12,72	317°23'38"
1460	484874,51	2239157,14	165,86	14°41'5"
1430	484924,95	2239171,53	52,45	15°55'31"
1346	484690,43	2239162,84		
1349	484686,02	2239167,47	6,4	133°33'55"
1348	484683,7	2239165,27	3,2	223°33'55"
1347	484688,11	2239160,63	6,4	313°33'55"
1346	484690,43	2239162,84	3,2	43°33'55"

:243:чзy1

Назв. точки	Коорд X	инаты Y	Расстояние	Дирекцион-ный угол
1361	482613,34	2240756,14		
1535	482581,06	2240802,33	56,35	124°56'44"
1534	482548,27	2240779,42	40	214°56'30"
1533	482506,37	2240779,22	41,9	180°16'25"
1532	482497,97	2240823,39	44,96	100°46'3"
1531	482616,56	2240903,56	143,15	34°3'35"
1530	482738,51	2240903,56	121,95	0°0'0"
1529	482738,51	2240998,01	94,45	90°0'0"
1528	482605,85	2240998,01	132,66	180°0'0"
1527	482539,41	2240999,35	66,45	178°50'40"
1526	482532,48	2241041,85	43,06	99°15'40"
1525	482617,79	2241136,2	127,2	47°52'50"
1524	482615,18	2241148,78	12,85	101°43'16"

Инва. № подл.	Подп. и дата	Взам. инв. №

Изм.	Кол.уч	Лист	№ док.	Подп.	Дата

Раздел5.Проект межевания территории. Основная часть

1523	482716,2	2241169,78	103,18	11°44'36"
1522	482685,7	2241308,72	142,25	102°22'53"
1521	482621,91	2241399,47	110,93	125°6'18"
1520	482564,53	2241386,67	58,79	192°34'33"
1519	482580,82	2241307,87	80,47	281°40'48"
1518	482506,05	2241291,71	76,5	192°11'45"
1517	482492,14	2241289,39	14,1	189°28'8"
1516	482490,46	2241299,72	10,47	99°14'14"
1515	482488,13	2241308,87	9,44	104°17'11"
1514	482485,75	2241315,46	7,01	109°51'26"
1513	482481,57	2241323,67	9,21	116°58'56"
1512	482475,32	2241332,25	10,62	126°4'16"
1511	482469,19	2241338,4	8,68	134°54'24"
1510	482461,55	2241344,12	9,54	143°10'41"
1509	482459,84	2241345,06	1,95	151°12'7"
1508	482448,13	2241350,51	12,92	155°2'31"
1507	482443,1	2241352,27	5,33	160°42'54"
1506	482434,28	2241353,48	8,9	172°11'18"
1505	482427,17	2241353,43	7,11	180°24'11"
1504	482417,95	2241353,49	9,22	179°37'10"
1503	482404,93	2241351,62	13,15	188°10'49"
1502	482329	2241339,07	76,96	189°23'7"
1501	482296,37	2241333,82	33,05	189°8'3"
1500	482266,37	2241329	30,39	189°8'3"
1499	482259,24	2241328,32	7,16	185°26'52"
1498	482252,82	2241328,42	6,42	179°6'27"
1497	482243,97	2241330,26	9,04	168°15'18"
1496	482238,53	2241332,2	5,78	160°22'22"
1495	482233,51	2241335,42	5,96	147°19'21"
1494	482232,65	2241336,16	1,13	139°15'42"
53	482218,38	2241343,72	16,15	152°5'51"
54	482274,59	2241291,33	76,85	317°0'58"
55	482307,48	2241261,74	44,23	318°1'49"
56	482331,49	2241274,99	27,42	28°53'29"
57	482379,38	2241297,84	53,06	25°30'0"
58	482410,8	2241318,92	37,83	33°51'49"
59	482457,5	2241325,53	47,18	8°3'33"
8	482463,86	2241273,96	51,96	277°1'34"
9	482420,01	2241269,47	44,08	185°51'9"
1493	482435,31	2241152,3	118,16	277°26'22"
1492	482456,24	2241045,82	108,52	281°7'14"
1491	482416,59	2241038,02	40,41	191°7'35"
1490	482426,98	2240988,04	51,05	281°44'57"
1489	482432,98	2240989,28	6,13	11°40'36"
1488	482440,26	2240951,78	38,2	280°59'11"
1487	482396,08	2240902,91	65,88	227°53'8"

Инва. № подл.	Подп. и дата	Взам. инв. №

Изм.	Кол.уч	Лист	№ док.	Подп.	Дата

Раздел5.Проект межевания территории. Основная часть

1486	482392,31	2240900,48	4,49	212°48'15"
1485	482396,69	2240893,78	8	303°10'26"
1484	482401,31	2240896,77	5,5	32°54'37"
1483	482442,17	2240941,96	60,92	47°52'50"
1482	482466,51	2240816,61	127,69	280°59'19"
1481	482452,74	2240807,3	16,62	214°3'47"
1480	482461,7	2240794,05	16	304°4'3"
1479	482469,82	2240799,54	9,8	34°3'47"
1478	482476,25	2240766,43	33,73	280°59'24"
1353	482530,26	2240689,4	94,08	305°2'5"
1354	482555,26	2240709,48	32,07	38°46'37"
1477	482546,68	2240721,72	14,95	125°2'10"
1476	482574,04	2240742,55	34,39	37°16'59"
1360	482582,09	2240731,03	14,05	304°57'1"
1361	482613,34	2240756,14	40,08	38°46'37"
1536	482395,74	2241042,48		
1542	482376,07	2241142,61	102,04	101°6'53"
1541	482368,98	2241196,24	54,1	97°31'51"
1540	482368,51	2241197,83	1,66	106°28'3"
1539	482367,2	2241198,94	1,72	139°43'28"
2	482311,03	2241230,5	64,43	150°40'18"
60	482282,59	2241209,85	35,15	215°58'47"
1538	482330,16	2241184,11	54,09	331°35'14"
1537	482363,21	2241037,56	150,23	282°42'32"
1536	482395,74	2241042,48	32,9	8°36'60"
1543	482366,55	2241206,74		
1546	482367,44	2241207,52	1,18	41°13'53"
1545	482367,46	2241208,55	1,03	88°53'15"
10	482360,53	2241261,7	53,6	97°25'43"
11	482343,28	2241253,91	18,93	204°17'54"
1	482316,36	2241234,37	33,26	215°58'47"
1544	482365,22	2241206,92	56,04	330°40'20"
1543	482366,55	2241206,74	1,34	352°17'33"
1547	482605,86	2240905,98		
1548	482605,85	2240937,34	31,36	90°1'6"
1549	482597,14	2240937,37	8,71	179°48'10"
1550	482580,42	2240937,44	16,72	179°45'36"
1551	482570,87	2240938,09	9,57	176°6'23"
1552	482559,64	2240940,28	11,44	168°57'54"
1553	482550,51	2240943,69	9,75	159°31'11"
1554	482539,13	2240950,39	13,21	149°30'45"
1555	482531,57	2240957,22	10,19	137°54'15"
1556	482523,53	2240967,57	13,11	127°50'26"
1557	482470,33	2240968,79	53,21	178°41'11"
1558	482496,34	2240831,95	139,29	280°45'44"
1547	482605,86	2240905,98	132,19	34°3'24"

Инва. № подл.	Подп. и дата	Взам. инв. №

Изм.	Кол.уч	Лист	№ док.	Подп.	Дата

Раздел5.Проект межевания территории. Основная часть

1559	482530,84	2241051,96		
1560	482609,13	2241138,55	116,74	47°52'55"
1561	482607,35	2241147,16	8,79	101°40'50"
1562	482565,05	2241138,38	43,2	191°43'34"
1563	482557,37	2241175,42	37,83	101°42'50"
1564	482511,98	2241167,66	46,05	189°42'6"
1559	482530,84	2241051,96	117,23	279°15'30"
1565	482721,35	2240916,8		
1566	482721,34	2240976,81	60,01	90°0'34"
1567	482661,34	2240976,8	60	180°0'34"
1568	482661,35	2240916,8	60	270°0'34"
1565	482721,35	2240916,8	60	0°0'0"

:4701:чзу2

Назв. точки	Коорд X	инаты Y	Расстояние	Дирекцион-ный угол
1522	482685,7	2241308,72		
1569	482663,73	2241408,8	102,46	102°22'53"
1521	482621,91	2241399,47	42,85	192°34'33"
1522	482685,7	2241308,72	110,93	305°6'18"

:127:ЗУ1

Назв. точки	Коорд X	инаты Y	Расстояние	Дирекцион-ный угол
967	484905,52	2244828,26		
972	484908,07	2244834,52	6,76	67°52'51"
971	484897,41	2244842,47	13,3	143°16'20"
793	484891,92	2244846,57	6,85	143°14'50"
929	484884,98	2244837,91	11,1	231°17'31"
930	484871,36	2244819,23	23,12	233°54'12"
916	484865,8	2244809,44	11,26	240°25'54"
931	484879	2244799,51	16,52	323°2'23"
970	484886,05	2244808,96	11,79	53°16'24"
969	484896,26	2244823,19	17,52	54°21'12"
968	484900,88	2244822,61	4,65	352°49'47"
967	484905,52	2244828,26	7,31	50°31'39"
796	484920,82	2244895,45		
797	484924,09	2244899,52	5,22	51°13'13"
798	484929,41	2244922,68	23,76	77°3'48"
975	484937,75	2244943,18	22,13	67°51'43"
800	484955,41	2244990,35	50,37	69°28'28"
933	484949,49	2244993,54	6,73	151°41'5"
973	484925,8	2244925,78	71,78	250°44'6"
925	484917,88	2244905,48	21,79	248°39'50"
926	484918,3	2244905,04	0,61	313°39'15"

Инва. № подл.	Подп. и дата	Взам. инв. №

Изм.	Кол.уч	Лист	№ док.	Подп.	Дата

Раздел5.Проект межевания территории. Основная часть

796	484920,82	2244895,45	9,92	284°43'23"
-----	-----------	------------	------	------------

:140:3У1

Назв. точки	Коорд X	инаты Y	Расстояние	Дирекцион-ный угол
43	485183,95	2245135,51		
88	485210,67	2245147,78	29,41	24°40'2"
87	485243,56	2245162,02	35,84	23°24'46"
86	485258,03	2245173,89	18,71	39°22'30"
85	485264,22	2245178,89	7,96	38°54'19"
84	485274,02	2245193,02	17,19	55°15'25"
83	485288,61	2245219,93	30,62	61°32'2"
82	485297,09	2245236,94	19	63°31'28"
81	485310,7	2245259,98	26,76	59°25'25"
80	485312,56	2245265,21	5,55	70°20'20"
79	485313,86	2245280,92	15,77	85°17'60"
78	485313,66	2245283,34	2,42	94°47'18"
77	485312,84	2245286,47	3,24	104°35'31"
76	485306,62	2245296,15	11,51	122°43'10"
75	485303,41	2245299,9	4,94	130°35'60"
74	485297,42	2245304,87	7,78	140°19'47"
73	485287,91	2245312,5	12,19	141°16'18"
72	485283,24	2245314,65	5,13	155°16'8"
71	485256,87	2245325,62	28,57	157°24'3"
70	485245,9	2245328,9	11,45	163°22'14"
69	485227,44	2245333,58	19,05	165°46'57"
68	485213,42	2245335,39	14,13	172°38'11"
67	485195,47	2245338,21	18,17	171°4'56"
66	485188,91	2245344,63	9,18	135°36'13"
827	485188,77	2245353,97	9,34	90°52'44"
826	485188,35	2245354,15	0,46	157°23'53"
825	485183,75	2245356,06	4,98	157°23'53"
824	485166,89	2245363,31	18,35	156°43'23"
823	485165,45	2245349,65	13,74	263°59'60"
822	485166,36	2245342,8	6,91	277°35'55"
821	485169,53	2245333,97	9,38	289°45'36"
820	485175,64	2245327,15	9,16	311°50'54"
819	485186,14	2245320,03	12,68	325°50'37"
818	485211,41	2245322,59	25,4	5°46'54"
817	485251,4	2245312,5	41,24	345°50'21"
816	485282,42	2245301,29	32,98	340°7'52"
815	485294,37	2245291,57	15,4	320°52'32"
814	485299,61	2245282,97	10,07	301°21'15"
813	485302,22	2245275,87	7,56	290°11'1"

Инва. № подл.	Подп. и дата	Взам. инв. №

Изм.	Кол.уч	Лист	№ док.	Подп.	Дата

Раздел5.Проект межевания территории. Основная часть

812	485300,73	2245270,64	5,44	254°5'53"
811	485293,25	2245263,17	10,57	224°57'42"
810	485291,62	2245262,59	1,73	199°36'40"
809	485290,13	2245259,95	3,03	240°31'58"
808	485280,67	2245243,21	19,23	240°31'58"
807	485248,68	2245193,74	58,91	237°6'40"
806	485221,44	2245174,63	33,27	215°3'5"
805	485093,47	2245124,54	137,42	201°22'35"
804	485090,83	2245123,33	2,9	204°32'23"
803	485072,38	2245110,31	22,58	215°13'11"
802	485035,38	2245075,93	50,51	222°53'52"
801	485003,24	2245050,14	41,21	218°44'40"
800	484955,41	2244990,35	76,57	231°20'29"
799	484937,76	2244943,18	50,36	249°29'7"
798	484929,41	2244922,68	22,14	247°50'17"
797	484924,09	2244899,52	23,76	257°3'48"
796	484920,82	2244895,45	5,22	231°13'13"
795	484917,79	2244881,82	13,96	257°28'0"
794	484903,16	2244860,62	25,76	235°23'26"
793	484891,92	2244846,57	17,99	231°20'25"
65	484905,71	2244836,28	17,21	323°16'19"
64	484907,77	2244839,35	3,69	56°16'41"
63	484918,65	2244855,65	19,6	56°16'41"
62	484933,21	2244889,35	36,71	66°37'55"
61	484944,94	2244918,2	31,15	67°51'57"
60	484955,35	2244949,02	32,52	71°20'13"
59	484961,28	2244962,53	14,76	66°18'4"
58	484964,76	2244972,01	10,1	69°51'12"
57	484970,55	2244982,34	11,85	60°43'22"
56	484977,7	2244996,24	15,63	62°47'49"
55	484981,67	2245002,17	7,14	56°10'34"
54	484984,08	2245006,47	4,93	60°43'22"
53	484986,51	2245009,4	3,81	50°17'31"
52	484990,09	2245014,73	6,42	56°10'34"
51	485010,64	2245039,6	32,26	50°25'34"
50	485037,74	2245064,89	37,07	43°1'1"
49	485065,17	2245086,33	34,81	38°1'3"
48	485093,18	2245100,17	31,25	26°18'1"
47	485106,92	2245105,34	14,68	20°36'53"
46	485138,8	2245117,51	34,13	20°53'44"
45	485151,33	2245124,11	14,17	27°45'11"
44	485175,87	2245132,15	25,82	18°8'17"
43	485183,95	2245135,51	8,75	22°35'45"

Инва. № подл.	Подп. и дата	Взам. инв. №

Изм.	Кол.уч	Лист	№ док.	Подп.	Дата

Раздел5.Проект межевания территории. Основная часть

:16:ЗУ1

Назв. точки	Коорд X	инаты Y	Расстояние	Дирекцион-ный угол
308	484728,76	2244529,67		
309	484726,76	2244551,05	21,47	95°20'39"
310	484728,76	2244574,79	23,82	85°11'4"
311	484733,14	2244587,59	13,53	71°6'35"
312	484747,97	2244620,54	36,13	65°46'7"
313	484767,74	2244663,38	47,18	65°13'39"
314	484781,7	2244684,65	25,44	56°43'20"
315	484799,34	2244704,28	26,39	48°3'23"
316	484811,45	2244713,45	15,19	37°8'2"
317	484821,18	2244725,45	15,45	50°57'49"
318	484834,43	2244741,07	20,48	49°41'35"
741	484819,85	2244751,88	18,15	143°26'47"
740	484767,77	2244677,75	90,59	234°54'35"
739	484750,5	2244651,81	31,17	236°20'28"
738	484734,45	2244622,12	33,75	241°36'35"
737	484724,51	2244589,7	33,91	252°57'36"
736	484720,11	2244548,28	41,65	263°56'60"
734	484721,49	2244541	7,41	280°42'23"
308	484728,76	2244529,67	13,46	302°42'10"

:171:ЗУ1

Назв. точки	Коорд X	инаты Y	Расстояние	Дирекцион-ный угол
172	482840,32	2242518,29		
384	482837,04	2242522,66	5,46	126°53'27"
171	482839,55	2242516,11	7,01	290°58'2"
172	482840,32	2242518,29	2,31	70°32'46"
385	484755,68	2243770,32		
401	484755,76	2243771,58	1,27	86°18'24"
400	484754,17	2243801,96	30,42	92°59'45"
399	484743	2243830,53	30,68	111°21'14"
398	484723,02	2243869,24	43,56	117°18'1"
397	484702,3	2243908,23	44,15	117°59'13"
396	484693,79	2243936,14	29,18	106°57'25"
395	484676,66	2243965,13	33,67	120°34'43"
394	484663,05	2243973,55	16,01	148°15'18"
393	484669,83	2243963,48	12,15	303°57'28"
392	484674,03	2243960,88	4,94	328°15'37"
391	484689,01	2243934,67	30,19	299°44'59"

Инва. № подл.	Подп. и дата	Взам. инв. №

Изм.	Кол.уч	Лист	№ док.	Подп.	Дата

Раздел5.Проект межевания территории. Основная часть

Лист
28

390	484697,65	2243906,31	29,65	286°56'37"
389	484718,57	2243866,95	44,57	297°59'27"
388	484738,33	2243828,7	43,05	297°19'15"
387	484749,51	2243800,15	30,66	291°23'6"
386	484749,9	2243791,16	9	272°30'22"
385	484755,68	2243770,32	21,63	285°29'5"
362	484741,92	2243546,05		
407	484749,4	2243551,28	9,13	34°57'40"
406	484752,45	2243575,68	24,59	82°52'30"
405	484752,4	2243578,85	3,17	90°54'13"
404	484750,54	2243575,77	3,6	238°52'41"
403	484745,81	2243569,37	7,96	233°32'60"
402	484744,48	2243567,9	1,98	227°55'28"
362	484741,92	2243546,05	22	263°18'44"
408	484753,14	2243535,93		
413	484756,75	2243538,15	4,24	31°33'11"
412	484759,5	2243540,41	3,56	39°27'39"
411	484756,99	2243549,47	9,4	105°28'20"
410	484755,79	2243548,44	1,58	220°38'26"
409	484750,99	2243545,06	5,87	215°9'7"
408	484753,14	2243535,93	9,38	283°13'19"
414	484751,6	2243552,74		
247	484755,19	2243555,85	4,75	40°54'8"
248	484758,32	2243558,87	4,35	43°58'31"
419	484759,42	2243574,95	16,12	86°5'12"
418	484759,19	2243592,34	17,4	90°45'7"
417	484754,75	2243582,73	10,59	245°12'25"
416	484754,45	2243575,57	7,17	267°35'51"
415	484753,47	2243567,73	7,9	262°53'3"
414	484751,6	2243552,74	15,1	262°53'3"
368	484849,82	2244759,98		
369	484853,95	2244765,06	6,55	50°53'21"
370	484854,24	2244765,7	0,7	65°37'25"
371	484859,36	2244776,81	12,23	65°15'27"
423	484860,72	2244782,44	5,79	76°25'11"
373	484860,99	2244784,79	2,37	83°26'45"
374	484862,01	2244793,56	8,83	83°21'58"
375	484864,18	2244805,43	12,07	79°38'24"
376	484865,93	2244809,34	4,28	65°53'17"
422	484863,02	2244811,53	3,64	143°3'27"
421	484841,42	2244782,58	36,12	233°16'24"
420	484833,66	2244771,54	13,49	234°54'35"
368	484849,82	2244759,98	19,87	324°24'26"

:18:3У1

Инв. № подл.	Подп. и дата	Взам. инв. №					

Изм.	Кол.уч	Лист	№ док.	Подп.	Дата

Раздел5.Проект межевания территории. Основная часть

Назв. точки	Коорд X	инаты Y	Расстояние	Дирекцион-ный угол
742	484777,27	2243569,02		
778	484784,33	2243591,85	23,9	72°48'58"
777	484792,1	2243653,79	62,42	82°51'16"
776	484793,19	2243702,08	48,3	88°42'8"
775	484791,92	2243731,6	29,55	92°27'58"
774	484783,12	2243771,28	40,63	102°29'55"
773	484735,28	2243877,32	116,33	114°16'56"
772	484692,65	2243972,67	104,45	114°5'28"
771	484662,02	2244030,7	65,61	117°49'32"
770	484652,69	2244049,38	20,88	116°32'7"
769	484646,53	2244065,8	17,54	110°34'44"
768	484644,1	2244079,41	13,83	100°6'29"
767	484644,36	2244089,97	10,56	88°35'22"
766	484652,63	2244125,5	36,48	76°54'7"
765	484686,99	2244227,14	107,28	71°19'19"
764	484745,87	2244376,34	160,4	68°27'48"
763	484760,48	2244421,94	47,88	72°13'49"
762	484762,67	2244444,6	22,77	84°29'18"
761	484756,53	2244484,61	40,48	98°43'42"
760	484744,57	2244549,52	66	100°26'1"
759	484747,56	2244581,23	31,85	84°36'59"
758	484749,06	2244594,34	13,2	83°30'2"
757	484753,99	2244612,37	18,69	74°42'21"
756	484768,65	2244639,5	30,84	61°36'35"
755	484784,28	2244666,46	31,16	59°53'52"
322	484821,79	2244719,85	65,26	54°54'35"
321	484824,23	2244722,86	3,87	50°58'3"
754	484814,25	2244710,56	15,84	230°56'41"
324	484802,06	2244701,32	15,3	217°9'43"
753	484784,88	2244682,19	25,71	228°4'27"
326	484771,26	2244661,43	24,83	236°43'56"
752	484751,59	2244618,87	46,89	245°11'42"
328	484736,87	2244586,12	35,91	245°47'52"
751	484732,71	2244573,97	12,84	251°5'58"
330	484730,77	2244551,06	22,99	265°9'35"
331	484732,71	2244530,4	20,75	275°21'52"
332	484742,21	2244496,66	35,05	285°43'31"
750	484748,17	2244464,55	32,66	280°30'54"
334	484748,5	2244438,56	25,99	270°43'39"
749	484744,51	2244415,63	23,27	260°7'44"
336	484739,51	2244397,61	18,7	254°29'32"
337	484723,36	2244364,65	36,7	243°53'45"
338	484703,35	2244316,43	52,21	247°27'46"
339	484669,23	2244231,45	91,57	248°7'27"

Инва. № подл.	Подп. и дата	Взам. инв. №

Изм.	Кол.уч	Лист	№ док.	Подп.	Дата

Раздел 5. Проект межевания территории. Основная часть

340	484635,46	2244125,23	111,46	252°21'48"
748	484628,96	2244086,8	38,98	260°24'60"
342	484629,59	2244064,25	22,56	271°36'1"
343	484635,07	2244044,28	20,71	285°20'42"
344	484645,11	2244022,24	24,22	294°29'27"
345	484681,49	2243969,48	64,09	304°35'16"
747	484692,78	2243951,9	20,89	302°42'32"
347	484714,19	2243899,49	56,61	292°13'14"
348	484726,95	2243869,72	32,39	293°12'3"
746	484755,2	2243817,5	59,37	298°24'45"
350	484772,73	2243776,49	44,6	293°8'41"
745	484777,39	2243753,49	23,47	281°27'13"
352	484779,7	2243716,9	36,66	273°36'45"
353	484783,67	2243663,16	53,89	274°13'30"
354	484771,12	2243573,99	90,05	261°59'19"
355	484765,24	2243560,63	14,6	246°14'41"
744	484764,79	2243546,63	14,01	268°10'43"
743	484769,71	2243554,16	8,99	56°51'59"
742	484777,27	2243569,02	16,67	63°2'7"

:236:3У1

Назв. точки	Коорд X	инаты Y	Расстояние	Дирекционный угол
1	482316,36	2241234,37		
7	482314,26	2241235,55	2,41	150°40'20"
6	482298,65	2241250,71	21,76	135°50'16"
5	482293,7	2241257,26	8,21	127°4'45"
4	482295,02	2241245,92	11,42	276°38'22"
3	482310,83	2241230,61	22,01	315°55'14"
2	482311,03	2241230,5	0,23	330°40'18"
1	482316,36	2241234,37	6,59	35°58'47"

:243:3У1

Назв. точки	Коорд X	инаты Y	Расстояние	Дирекционный угол
8	482463,86	2241273,96		
59	482457,5	2241325,53	51,96	97°1'34"
58	482410,8	2241318,92	47,18	188°3'33"
57	482379,38	2241297,84	37,83	213°51'49"
56	482331,49	2241274,99	53,06	205°30'0"
55	482307,48	2241261,74	27,42	208°53'29"
54	482274,59	2241291,33	44,23	138°1'49"
53	482218,38	2241343,72	76,85	137°0'58"

Инва. № подл.	Подп. и дата	Взам. инв. №
---------------	--------------	--------------

Изм.	Кол.уч	Лист	№ док.	Подп.	Дата
------	--------	------	--------	-------	------

Раздел5.Проект межевания территории. Основная часть

52	482187,17	2241396,53	61,34	120°34'59"
51	482169,7	2241415,95	26,12	131°57'13"
50	482116,48	2241461,42	70	139°29'26"
49	482106,16	2241477,53	19,13	122°38'48"
48	482099,15	2241500,01	23,54	107°19'10"
47	482094,88	2241521,36	21,78	101°18'23"
46	482090,34	2241560,53	39,43	96°37'20"
45	482092,64	2241584,27	23,85	84°28'7"
44	482096,77	2241596,57	12,97	71°25'15"
43	482107,4	2241616,13	22,27	61°28'48"
42	482127,66	2241642,61	33,33	52°34'50"
41	482152,26	2241667,6	35,07	45°26'48"
40	482182	2241691,42	38,11	38°41'29"
39	482202,86	2241702,98	23,85	29°0'8"
38	482216,83	2241709,74	15,51	25°48'42"
37	482219,93	2241706,13	4,75	310°38'26"
36	482229,98	2241709,25	10,53	17°14'26"
35	482229,39	2241714,16	4,94	96°52'32"
34	482316,16	2241749,87	93,83	22°22'18"
33	482346,83	2241760,96	32,61	19°52'36"
32	482363,72	2241766,08	17,65	16°51'22"
31	482364,11	2241766,21	0,41	18°39'19"
30	482362,45	2241768,57	2,88	125°6'18"
29	482258,04	2241731,95	110,65	199°19'39"
28	482170,56	2241710,1	90,17	194°1'26"
27	482134,7	2241684,11	44,29	215°56'60"
26	482106,2	2241650,87	43,79	229°23'25"
25	482085	2241583,83	70,31	252°27'6"
24	482083,46	2241570,11	13,81	263°35'44"
23	482085,02	2241555,42	14,77	276°3'42"
22	482092,97	2241511,74	44,4	280°18'55"
21	482098,09	2241484,96	27,27	280°49'25"
20	482104,15	2241469,81	16,32	291°48'5"
19	482125,21	2241446,8	31,19	312°27'59"
18	482162,52	2241411,49	51,37	316°34'39"
17	482180,36	2241396,49	23,31	319°56'33"
16	482187,89	2241383,97	14,61	301°1'27"
15	482195,45	2241367,25	18,35	294°19'49"
14	482209,1	2241344,24	26,75	300°40'38"
13	482245,83	2241309,1	50,83	316°16'3"
12	482286,03	2241271,74	54,88	317°5'49"
5	482293,7	2241257,26	16,39	297°54'36"
6	482298,65	2241250,71	8,21	307°4'45"
7	482314,26	2241235,55	21,76	315°50'16"
1	482316,36	2241234,37	2,41	330°40'20"
11	482343,28	2241253,91	33,26	35°58'47"

Инва. № подл.	Подп. и дата	Взам. инв. №

Изм.	Кол.уч	Лист	№ док.	Подп.	Дата

Раздел5.Проект межевания территории. Основная часть

10	482360,53	2241261,7	18,93	24°17'54"
9	482420,01	2241269,47	59,99	7°26'33"
8	482463,86	2241273,96	44,08	5°51'9"
2	482311,03	2241230,5		
3	482310,83	2241230,61	0,23	150°40'18"
4	482295,02	2241245,92	22,01	135°55'14"
63	482293,69	2241238,04	7,99	260°25'11"
62	482289,59	2241227,36	11,44	248°59'54"
61	482282,9	2241211,24	17,45	247°27'39"
60	482282,59	2241209,85	1,43	257°15'44"
2	482311,03	2241230,5	35,15	35°58'47"

:349:3У1

Назв. точки	Коорд X	инаты Y	Расстояние	Дирекцион-ный угол
1220	482927,88	2242089,01		
156	482924,84	2242101,38	12,74	103°48'26"
157	482924,58	2242102,8	1,44	100°22'33"
650	482912,87	2242104,22	11,79	173°6'5"
1223	482915,06	2242095,01	9,46	283°22'13"
1222	482916,23	2242086,98	8,12	278°15'30"
1221	482920,39	2242087,4	4,19	5°46'44"
1220	482927,88	2242089,01	7,66	12°7'53"
197	483539,99	2242755,63		
902	483521,17	2242758,16	18,99	172°21'15"
509	483518,25	2242755,32	4,07	224°11'27"
197	483539,99	2242755,63	21,74	0°48'41"

:4701:3У1

Назв. точки	Коорд X	инаты Y	Расстояние	Дирекцион-ный угол
79	482463,06	2241793,26		
80	482403,49	2241779,51	61,14	192°59'51"
30	482362,45	2241768,57	42,47	194°55'34"
31	482364,11	2241766,21	2,88	305°6'18"
80	482403,49	2241779,51	41,57	18°39'19"
79	482463,06	2241793,26	61,14	12°59'58"
605	482801,04	2241964,06		
617	482927,91	2242041,91	148,84	31°31'59"
616	482932,06	2242049,86	8,97	62°26'32"
615	482936,51	2242058,71	9,91	63°16'52"
614	482943,66	2242057	7,35	346°30'50"
613	482945,09	2242064,44	7,58	79°10'12"
66	482931,5	2242055,58	16,22	213°6'53"
612	482931,93	2242052,39	3,22	277°40'37"

Инва. № подл.	
Подп. и дата	
Взам. инв. №	

Изм.	Кол.уч	Лист	№ док.	Подп.	Дата	Раздел5.Проект межевания территории. Основная часть	Лист
							33

68	482928,04	2242049,83	4,66	213°20'56"
69	482890,49	2242029,7	42,61	208°11'42"
70	482799,23	2241969,49	109,33	213°24'55"
72	482762,58	2241936,52	49,3	221°58'27"
73	482737,08	2241920,47	30,13	212°11'12"
74	482700,98	2241915,85	36,39	187°17'35"
75	482656,86	2241902,35	46,14	197°0'48"
76	482603,27	2241862,4	66,84	216°42'13"
77	482571,12	2241837,62	40,59	217°37'25"
611	482634,11	2241880,53	76,22	34°15'32"
610	482670,29	2241900,2	41,18	28°32'32"
609	482705,22	2241911,19	36,62	17°28'6"
608	482737,79	2241919,51	33,62	14°18'49"
607	482752,92	2241927,92	17,31	29°6'6"
606	482759,5	2241931,65	7,56	29°29'51"
605	482801,04	2241964,06	52,69	37°57'55"

:4748:3У1

Назв. точки	Коорд X	инаты Y	Расстояние	Дирекцион-ный угол
424	482068,07	2241599,03		
428	482061,72	2241593,74	8,26	219°46'59"
427	482049,27	2241583,28	16,26	220°1'49"
426	482051,33	2241580,91	3,14	311°5'58"
425	482066,17	2241595,73	20,97	44°57'43"
424	482068,07	2241599,03	3,81	60°2'50"
118	482934,67	2242061,38		
460	482928,35	2242087,07	26,46	103°49'15"
459	482920,82	2242085,44	7,7	192°12'51"
458	482916,39	2242084,99	4,45	185°45'3"
457	482916,53	2242083,84	1,16	276°46'13"
456	482916,51	2242079,88	3,96	269°46'40"
455	482915,29	2242068	11,94	264°8'12"
454	482913,65	2242063,31	4,97	250°43'35"
453	482902,74	2242051,05	16,41	228°20'4"
452	482857,58	2242026,89	51,22	208°8'46"
451	482830,05	2242011,09	31,74	209°51'8"
450	482775,48	2241973,66	66,17	214°26'48"
449	482741,54	2241952,87	39,8	211°29'23"
448	482730,95	2241947,42	11,91	207°13'55"
447	482677,74	2241925,89	57,4	202°1'46"
446	482656,55	2241915,15	23,76	206°52'40"
445	482647,8	2241910,72	9,81	206°51'9"
444	482597,93	2241883	57,06	209°4'2"
443	482554,85	2241853,86	52,01	214°4'30"

Инва. № подл.	Подп. и дата	Взам. инв. №

Изм.	Кол.уч	Лист	№ док.	Подп.	Дата

Раздел5.Проект межевания территории. Основная часть

442	482537,3	2241842,95	20,66	211°52'2"
441	482532,87	2241840,38	5,12	210°7'10"
440	482526,17	2241837,32	7,37	204°32'49"
439	482453,36	2241815,39	76,04	196°45'43"
438	482440,95	2241811,87	12,9	195°50'8"
437	482401,85	2241799,53	41	197°30'57"
436	482366,8	2241791,07	36,06	193°34'12"
435	482355,17	2241788,13	12	194°11'13"
434	482332,1	2241781,4	24,03	196°15'47"
433	482299,24	2241768,43	35,33	201°32'22"
432	482265,47	2241753,83	36,79	203°22'50"
431	482219,41	2241735,05	49,74	202°10'56"
430	482193,97	2241722,82	28,23	205°40'31"
429	482191,92	2241721,62	2,38	210°20'36"
103	482256,31	2241737,71	66,37	14°1'48"
104	482360,67	2241774,31	110,59	19°19'34"
105	482402,04	2241785,33	42,81	14°54'57"
106	482461,49	2241799,05	61,01	12°59'43"
107	482536,09	2241822,7	78,26	17°35'24"
108	482567,69	2241842,54	37,31	32°7'21"
109	482599,64	2241867,18	40,35	37°38'23"
110	482654,1	2241907,77	67,92	36°41'52"
111	482699,7	2241921,73	47,69	17°1'17"
112	482735,01	2241926,25	35,6	7°17'41"
113	482758,96	2241941,32	28,3	32°10'45"
115	482795,56	2241974,25	49,23	41°58'43"
116	482887,42	2242034,86	110,05	33°25'2"
117	482924,96	2242054,99	42,6	28°12'5"
118	482934,67	2242061,38	11,62	33°20'54"
178	482988,52	2242639,34		
477	482997,6	2242659	21,66	65°12'20"
476	482996,25	2242658,34	1,5	206°3'12"
475	482984,74	2242653,51	12,48	202°45'53"
474	482977,78	2242650,17	7,72	205°38'8"
473	482966,86	2242644,27	12,41	208°22'55"
472	482959,06	2242639,53	9,13	211°17'12"
471	482945,28	2242630,07	16,71	214°28'11"
470	482883,27	2242586,42	75,83	215°8'33"
469	482876,31	2242581,51	8,52	215°12'5"
468	482868,59	2242575,74	9,64	216°46'29"
467	482862,14	2242570,14	8,54	220°57'54"
466	482855,53	2242563,4	9,44	225°33'29"
465	482851,09	2242558,17	6,86	229°40'14"
464	482848,06	2242554,18	5,01	232°47'13"
463	482842,33	2242546,2	9,83	234°19'30"
462	482836,95	2242536,23	11,32	241°38'7"

Инва. № подл.	Подп. и дата	Взам. инв. №

Изм.	Кол.уч	Лист	№ док.	Подп.	Дата

Раздел5.Проект межевания территории. Основная часть

461	482833,71	2242527,33	9,47	250°0'29"
172	482840,32	2242518,29	11,2	306°9'13"
173	482841,13	2242520,57	2,42	70°26'30"
174	482843,95	2242528,5	8,42	70°25'26"
175	482872,21	2242565,94	46,91	52°57'15"
176	482910,17	2242596,85	48,95	39°9'19"
177	482960,99	2242625,92	58,55	29°46'13"
178	482988,52	2242639,34	30,63	25°59'16"
182	483109,44	2242659,16		
487	483091,28	2242667,71	20,07	154°47'18"
486	483082,88	2242673,73	10,34	144°22'58"
485	483068,17	2242673,53	14,71	180°47'38"
484	483051,71	2242672,62	16,49	183°8'50"
483	483034,52	2242670,14	17,37	188°12'35"
482	483023,07	2242668,78	11,53	186°46'25"
481	483015,3	2242666,87	8	193°48'38"
480	483008	2242664,07	7,82	200°59'6"
479	483005,68	2242662,94	2,58	205°52'21"
478	483005,58	2242661,99	0,96	264°15'21"
179	482996,75	2242642,83	21,1	245°15'26"
180	483026,67	2242655,25	32,4	22°32'37"
181	483051,62	2242662,38	25,95	15°56'54"
182	483109,44	2242659,16	57,91	356°48'45"
196	483534,15	2242748,51		
197	483539,99	2242755,63	9,21	50°38'26"
509	483518,25	2242755,32	21,74	180°48'41"
508	483486,08	2242724,27	44,71	223°59'9"
507	483481,73	2242720,4	5,82	221°39'29"
506	483472,89	2242713,89	10,98	216°22'8"
505	483466,83	2242710,32	7,03	210°30'10"
504	483441,25	2242697,99	28,4	205°44'6"
503	483390,43	2242673,79	56,29	205°27'48"
502	483378,72	2242668,72	12,76	203°24'39"
501	483364,7	2242663,43	14,98	200°40'21"
500	483347,61	2242658,08	17,91	197°22'58"
499	483330,46	2242653,86	17,66	193°49'26"
498	483318,4	2242651,55	12,28	190°50'36"
497	483302,75	2242649,34	15,81	188°2'16"
496	483286,18	2242647,95	16,63	184°47'42"
495	483267,71	2242647,52	18,48	181°20'1"
494	483255,52	2242647,9	12,2	178°12'52"
493	483240,37	2242649,09	15,2	175°30'32"
492	483228,62	2242650,57	11,84	172°49'16"
491	483211,87	2242653,26	16,96	170°52'35"
490	483167,32	2242660,53	45,14	170°43'54"
489	483103,25	2242670,94	64,91	170°46'17"

Инва. № подл.	Подп. и дата	Взам. инв. №

Изм.	Кол.уч	Лист	№ док.	Подп.	Дата

Раздел 5. Проект межевания территории. Основная часть

488	483096,53	2242671,86	6,78	172°12'6"
183	483128,92	2242656,64	35,78	334°49'45"
184	483146,72	2242654,7	17,91	353°46'48"
185	483196,73	2242648,45	50,4	352°52'35"
186	483249,06	2242634,7	54,11	345°16'41"
187	483253,31	2242631,39	5,39	322°5'16"
188	483275,85	2242635,15	22,85	9°28'14"
189	483292,89	2242640,07	17,74	16°6'19"
190	483327,98	2242638,74	35,12	357°49'46"
191	483352,52	2242641,33	24,68	6°1'29"
192	483369,3	2242647,34	17,82	19°42'21"
193	483444,05	2242678,13	80,84	22°23'13"
194	483447,64	2242679,98	4,04	27°15'47"
195	483478,18	2242701,49	37,35	35°9'28"
196	483534,15	2242748,51	73,1	40°2'0"
510	483440,31	2242668,47		
125	483442,19	2242670,88	3,06	52°7'44"
126	483371,47	2242641,74	76,49	202°23'38"
127	483353,88	2242635,43	18,69	199°44'3"
128	483328,18	2242632,73	25,84	185°59'51"
129	483293,63	2242634,04	34,57	177°49'43"
130	483277,18	2242629,28	17,12	196°8'18"
131	483259,7	2242626,37	17,72	189°27'6"
525	483265,14	2242622,11	6,91	321°57'16"
524	483268,79	2242622,02	3,65	358°35'1"
523	483278,39	2242622,12	9,6	0°35'49"
522	483290,7	2242622,68	12,32	2°36'17"
521	483303,87	2242623,83	13,22	4°59'25"
520	483321,87	2242626,31	18,17	7°50'41"
519	483337,1	2242627,52	15,28	4°32'33"
518	483345,9	2242628,9	8,91	8°54'45"
517	483355,62	2242631,22	9,99	13°25'28"
516	483366,73	2242634,91	11,71	18°22'23"
515	483371,05	2242636,4	4,57	19°1'47"
514	483386,07	2242642,43	16,19	21°52'25"
513	483394,81	2242644,6	9	13°58'7"
512	483405,68	2242648,17	11,44	18°10'20"
511	483410,1	2242653,41	6,85	49°50'1"
510	483440,31	2242668,47	33,76	26°29'27"
526	483540,07	2242718,89		
538	483534,34	2242729,44	12	118°30'56"
537	483534,09	2242735,33	5,9	92°25'10"
122	483538,44	2242744,27	9,94	64°3'30"
123	483487,65	2242701,61	66,33	220°1'40"
124	483455,18	2242677,81	40,26	216°14'27"
536	483451,3	2242672,82	6,32	232°8'18"

Инва. № подл.	Подп. и дата	Взам. инв. №

Изм.	Кол.уч	Лист	№ док.	Подп.	Дата

Раздел 5. Проект межевания территории. Основная часть

535	483462,16	2242676,95	11,62	20°49'18"
534	483470,74	2242681,42	9,67	27°31'7"
533	483474,66	2242683,46	4,42	27°29'34"
532	483481,05	2242688,05	7,87	35°41'24"
531	483485,96	2242691,58	6,05	35°42'50"
530	483490,27	2242695	5,5	38°25'56"
529	483507,66	2242709,63	22,73	40°4'25"
528	483516,77	2242718,43	12,67	44°0'30"
527	483528,53	2242707,27	16,21	316°30'11"
526	483540,07	2242718,89	16,38	45°12'19"
539	483848,78	2242938,25		
603	483866,76	2242950,43	21,72	34°6'52"
602	483878,42	2242959,44	14,74	37°41'39"
601	483896,51	2242974,77	23,71	40°16'44"
600	483904,67	2242981,99	10,9	41°30'9"
599	483917,01	2242992,99	16,53	41°42'51"
598	483952,18	2243024,26	47,06	41°38'26"
597	483971,43	2243041,37	25,75	41°37'54"
596	483993,81	2243061,37	30,01	41°47'9"
595	484001,21	2243068,01	9,94	41°54'6"
594	484022,89	2243087,59	29,21	42°5'11"
593	484046,67	2243109,67	32,45	42°52'37"
592	484059,66	2243119,84	16,5	38°3'28"
591	484084,36	2243134,63	28,79	30°54'45"
590	484107,43	2243146,92	26,14	28°2'43"
589	484146,45	2243164,91	42,97	24°45'7"
588	484177,27	2243175,64	32,63	19°11'44"
587	484197,01	2243182,03	20,75	17°56'14"
586	484231,36	2243190,98	35,5	14°36'14"
585	484265,69	2243200,01	35,5	14°44'13"
584	484318,43	2243213	54,32	13°50'12"
583	484329,63	2243205,06	13,72	324°39'47"
582	484339,42	2243211,21	11,56	32°5'33"
581	484338,99	2243219,9	8,7	92°48'56"
580	484363,66	2243233,41	28,13	28°42'41"
579	484377,83	2243241,21	16,17	28°49'51"
578	484407,9	2243258,62	34,75	30°4'12"
577	484437,82	2243276,46	34,83	30°48'21"
576	484446,74	2243281,8	10,4	30°54'25"
575	484469,11	2243296,54	26,79	33°22'54"
574	484480,15	2243305,27	14,07	38°20'8"
573	484490,44	2243314,7	13,96	42°30'10"
572	484495,59	2243320,42	7,7	48°0'6"
571	484506,41	2243335,17	18,29	53°44'16"
570	484513,71	2243345,51	12,66	54°46'41"
569	484526,63	2243364,75	23,18	56°7'5"

Инва. № подл.	Подп. и дата	Взам. инв. №

Изм.	Кол.уч	Лист	№ док.	Подп.	Дата

Раздел5.Проект межевания территории. Основная часть

568	484545,5	2243390,42	31,86	53°40'56"
567	484607,15	2243440,96	79,72	39°20'38"
566	484620,22	2243453,34	18	43°26'49"
565	484637,33	2243468,58	22,91	41°41'30"
564	484651,68	2243480,65	18,75	40°4'4"
563	484662,16	2243488,64	13,18	37°19'19"
562	484669,23	2243493,04	8,33	31°53'46"
561	484676,62	2243497,21	8,49	29°26'6"
560	484685,05	2243501,54	9,48	27°11'13"
559	484705,1	2243511,43	22,36	26°15'20"
558	484749,47	2243533,69	49,64	26°38'33"
557	484752,06	2243535,27	3,03	31°23'5"
556	484749,75	2243546,04	11,02	102°6'22"
555	484652,1	2243493,34	110,96	208°21'18"
554	484530,62	2243385,86	162,2	221°30'3"
236	484487,51	2243322,34	76,77	235°50'9"
227	484334,69	2243229,51	178,81	211°16'35"
226	484189,7	2243190,43	150,16	195°5'5"
553	484060,38	2243131,8	141,99	204°23'17"
218	483880,12	2242975,46	238,61	220°56'7"
552	483854,89	2242953,96	33,15	220°26'11"
209	483850,79	2242950,92	5,1	216°33'20"
210	483786,41	2242915,76	73,36	208°38'25"
551	483745,05	2242893,79	46,83	207°58'29"
550	483745,44	2242893,88	0,4	12°40'49"
549	483754,68	2242896,14	9,51	13°44'39"
548	483762,11	2242898,17	7,7	15°16'52"
547	483779,42	2242903,7	18,17	17°43'1"
546	483793,12	2242908,87	14,64	20°40'30"
545	483801,28	2242912,31	8,86	22°51'32"
544	483809,64	2242916,13	9,19	24°33'27"
543	483817,72	2242920,1	9	26°10'60"
542	483825,79	2242924,36	9,13	27°49'43"
541	483833,53	2242928,74	8,89	29°30'19"
540	483841,04	2242933,27	8,77	31°5'54"
539	483848,78	2242938,25	9,2	32°45'28"

:4748:чзу1

Назв. точки	Коорд X	инаты Y	Расстояние	Дирекцион-ный угол
448	482730,95	2241947,42		
449	482741,54	2241952,87	11,91	27°13'55"
450	482775,48	2241973,66	39,8	31°29'23"
451	482830,05	2242011,09	66,17	34°26'48"
452	482857,58	2242026,89	31,74	29°51'8"

Инва. № подл.	Подп. и дата	Взам. инв. №

Изм.	Кол.уч	Лист	№ док.	Подп.	Дата

Раздел5.Проект межевания территории. Основная часть

453	482902,74	2242051,05	51,22	28°8'46"
454	482913,65	2242063,31	16,41	48°20'4"
455	482915,29	2242068	4,97	70°43'35"
456	482916,51	2242079,88	11,94	84°8'12"
457	482916,53	2242083,84	3,96	89°46'40"
458	482916,39	2242084,99	1,16	96°46'13"
42	482906,18	2242083,97	10,26	185°45'3"
41	482907,84	2242066,48	17,56	275°25'38"
40	482882,48	2242051,69	29,35	210°15'7"
39	482857,43	2242039,05	28,06	206°46'27"
38	482821,27	2242018,32	41,68	209°49'43"
37	482791,18	2241998,13	36,23	213°51'53"
36	482769,4	2241982,28	26,94	216°2'60"
35	482745,21	2241961,3	32,02	220°55'39"
34	482737,95	2241958,66	7,72	200°2'43"
33	482720,25	2241949,86	19,77	206°26'31"
32	482684,67	2241939,62	37,03	196°2'45"
31	482657,17	2241930,63	28,93	198°6'11"
30	482616,9	2241908,73	45,84	208°32'32"
29	482581,21	2241884,43	43,18	214°15'3"
28	482553,3	2241866,09	33,39	213°18'3"
27	482537,42	2241857,19	18,21	209°16'12"
26	482536,38	2241854,07	3,29	251°35'59"
25	482534,73	2241849,06	5,27	251°46'16"
24	482529,16	2241844,49	7,2	219°22'4"
23	482524,07	2241842,7	5,4	199°22'31"
22	482515,99	2241844,01	8,19	170°47'27"
21	482513,7	2241844,31	2,31	172°25'8"
20	482511,57	2241843,16	2,43	208°28'0"
19	482483,63	2241833,41	29,59	199°13'59"
18	482472,08	2241830,6	11,89	193°41'40"
17	482454,31	2241825,86	18,39	194°56'11"
16	482411,95	2241814,2	43,94	195°23'18"
15	482373,99	2241803,67	39,39	195°29'36"
14	482336,42	2241792,29	39,26	196°51'22"
13	482303,05	2241780,22	35,49	199°52'36"
12	482265,17	2241764,67	40,95	202°19'25"
11	482247,8	2241758,14	18,56	200°37'7"
10	482211,88	2241743,26	38,88	202°29'40"
9	482205,53	2241739,8	7,23	208°38'9"
8	482202,06	2241737,9	3,96	208°38'9"
7	482187,69	2241730,06	16,37	208°38'9"
6	482164,03	2241716,64	27,2	209°32'41"
5	482132,14	2241692,12	40,23	217°33'5"
4	482103,04	2241663,6	40,74	224°26'3"
3	482081,44	2241634,2	36,49	233°41'25"

Инва. № подл.	Подп. и дата	Взам. инв. №

Изм.	Кол.уч	Лист	№ док.	Подп.	Дата

Раздел5.Проект межевания территории. Основная часть

2	482068,3	2241611,85	25,92	239°32'38"
1	482061,72	2241593,74	19,27	250°2'34"
424	482068,07	2241599,03	8,26	39°46'59"
100	482097,23	2241649,63	58,4	60°2'50"
101	482130,6	2241688,55	51,27	49°23'25"
102	482167,99	2241715,64	46,17	35°55'27"
429	482191,92	2241721,62	24,67	14°1'49"
430	482193,97	2241722,82	2,38	30°20'36"
431	482219,41	2241735,05	28,23	25°40'31"
432	482265,47	2241753,83	49,74	22°10'56"
433	482299,24	2241768,43	36,79	23°22'50"
434	482332,1	2241781,4	35,33	21°32'22"
435	482355,17	2241788,13	24,03	16°15'47"
436	482366,8	2241791,07	12	14°11'13"
437	482401,85	2241799,53	36,06	13°34'12"
438	482440,95	2241811,87	41	17°30'57"
439	482453,36	2241815,39	12,9	15°50'8"
440	482526,17	2241837,32	76,04	16°45'43"
441	482532,87	2241840,38	7,37	24°32'49"
442	482537,3	2241842,95	5,12	30°7'10"
443	482554,85	2241853,86	20,66	31°52'2"
444	482597,93	2241883	52,01	34°4'30"
445	482647,8	2241910,72	57,06	29°4'2"
446	482656,55	2241915,15	9,81	26°51'9"
447	482677,74	2241925,89	23,76	26°52'40"
448	482730,95	2241947,42	57,4	22°1'46"

:4762:3У1

Назв. точки	Коорд X	инаты Y	Расстояние	Дирекцион-ный угол
159	482907,9	2242164,01		
161	482888,34	2242202,59	43,26	116°53'6"
162	482850,17	2242269,19	76,76	119°49'5"
163	482828,56	2242310,31	46,45	117°43'25"
164	482822,77	2242324,76	15,57	111°50'8"
165	482819,3	2242364,83	40,22	94°56'58"
166	482828,43	2242413,99	50	79°28'44"
167	482831,75	2242424,49	11,01	72°27'13"
168	482832,53	2242426,96	2,59	72°28'28"
169	482833,68	2242457,97	31,03	87°52'34"
648	482828,3	2242458,99	5,48	169°15'53"

Инва. № подл.	Подп. и дата	Взам. инв. №

Изм.	Кол.уч	Лист	№ док.	Подп.	Дата

Раздел5.Проект межевания территории. Основная часть

647	482826,42	2242463,97	5,32	110°40'55"
646	482823,27	2242463,97	3,15	180°0'0"
645	482815,62	2242392,45	71,93	263°53'32"
644	482812,71	2242365,26	27,35	263°53'28"
643	482812,06	2242358,06	7,23	264°50'29"
642	482811,8	2242350,4	7,66	268°3'22"
641	482811,84	2242347,33	3,07	270°44'47"
640	482811,95	2242344,49	2,84	272°13'5"
639	482812,44	2242338,36	6,15	274°34'13"
638	482813,74	2242329,6	8,86	278°26'28"
637	482814,34	2242326,62	3,04	281°23'2"
636	482815,33	2242322,39	4,34	283°10'21"
635	482816,27	2242318,96	3,56	285°19'33"
634	482818,58	2242311,9	7,43	288°7'4"
633	482820,64	2242306,64	5,65	291°23'13"
632	482824,92	2242297,55	10,05	295°12'48"
631	482849,54	2242250,16	53,4	297°27'10"
630	482891,98	2242168,52	92,01	297°28'2"
629	482897,94	2242157,05	12,93	297°27'26"
628	482900,32	2242151,53	6,01	293°18'39"
159	482907,9	2242164,01	14,6	58°43'13"
649	482917,64	2242103,64		
652	482915,65	2242118,68	15,17	97°32'14"
651	482908,96	2242120,68	6,98	163°22'23"
650	482912,87	2242104,22	16,92	283°22'13"
649	482917,64	2242103,64	4,8	353°6'8"
229	484337,78	2243231,74		
230	484341,9	2243233,89	4,65	27°33'27"
231	484452,4	2243301,01	129,29	31°16'31"
232	484463,66	2243309,73	14,24	37°45'18"
233	484481,85	2243324,95	23,72	39°55'12"
234	484500,45	2243341,58	24,95	41°47'58"
235	484500,68	2243341,75	0,29	36°28'9"
554	484530,62	2243385,86	53,31	55°49'59"
237	484538	2243392,38	9,85	41°27'35"
238	484545	2243404,82	14,27	60°38'1"
239	484554,36	2243413,75	12,94	43°39'12"
240	484563,17	2243420,51	11,1	37°29'58"
241	484565,79	2243422,52	3,3	37°29'40"
242	484567,71	2243423,44	2,13	25°36'8"
700	484548,63	2243421,36	19,2	186°13'54"
699	484530,24	2243403,48	25,64	224°11'45"
698	484512,19	2243378	31,22	234°41'31"
697	484505,35	2243380,46	7,27	160°14'47"
696	484499,71	2243372,57	9,7	234°24'19"
695	484503,36	2243365,49	7,97	297°17'56"

Инва. № подл.	Подп. и дата	Взам. инв. №

Изм.	Кол.уч	Лист	№ док.	Подп.	Дата

Раздел5.Проект межевания территории. Основная часть

694	484483,47	2243336,44	35,2	235°35'49"
693	484471,09	2243324,73	17,05	223°23'26"
692	484434,05	2243297,75	45,82	216°4'15"
691	484403,12	2243279,72	35,8	210°14'4"
690	484340,83	2243245,55	71,04	208°45'11"
689	484316,3	2243236,85	26,03	199°31'55"
688	484246,36	2243217,2	72,65	195°41'30"
687	484206,59	2243206,54	41,17	194°59'51"
686	484154,69	2243190,71	54,26	196°57'51"
685	484117,95	2243174,85	40,01	203°21'11"
684	484083,39	2243158,04	38,43	205°56'36"
683	484054,05	2243141,55	33,66	209°19'47"
682	483991,37	2243087,5	82,77	220°46'30"
681	483956,04	2243057,1	46,6	220°42'11"
680	483914,12	2243017,64	57,58	223°16'20"
679	483878,52	2242986,98	46,98	220°43'58"
678	483874,92	2242987,83	3,7	166°38'11"
677	483869,69	2242983,93	6,52	216°43'27"
676	483856,86	2242975,81	15,18	212°20'59"
675	483846,72	2242967,95	12,83	217°46'52"
674	483838,4	2242962	10,23	215°34'13"
673	483824,92	2242953,29	16,05	212°52'6"
672	483814,96	2242947,5	11,52	210°10'14"
671	483805,81	2242942,65	10,36	207°55'34"
670	483795,64	2242937,73	11,3	205°49'60"
669	483781,37	2242931,64	15,52	203°6'41"
668	483764,47	2242925,56	17,96	199°47'13"
667	483753,74	2242922,3	11,21	196°54'60"
666	483742,05	2242919,27	12,08	194°31'52"
665	483718,67	2242914,02	23,96	192°39'21"
664	483707,2	2242911,45	11,75	192°37'45"
663	483696,29	2242908,61	11,27	194°35'56"
203	483688,2	2242898,61	12,86	231°1'7"
204	483682,24	2242891,25	9,47	231°0'0"
662	483673,36	2242882,06	12,78	225°58'58"
205	483630,57	2242837,77	61,58	225°59'13"
661	483654	2242851,02	26,91	29°28'47"
660	483667,66	2242864,19	18,98	43°57'48"
659	483676,51	2242871,4	11,42	39°10'10"
658	483686,28	2242877,43	11,48	31°40'58"
657	483693,28	2242880,75	7,75	25°22'28"
656	483700,58	2242883,45	7,78	20°17'51"
655	483708,66	2242885,65	8,37	15°13'52"
654	483723	2242888,86	14,69	12°37'14"
211	483763,48	2242910,36	45,84	27°58'18"
212	483783,55	2242921,04	22,73	28°1'9"

Инва. № подл.	Подп. и дата	Взам. инв. №

Изм.	Кол.уч	Лист	№ док.	Подп.	Дата

Раздел5.Проект межевания территории. Основная часть

213	483847,55	2242955,98	72,92	28°37'54"
214	483851,15	2242958,65	4,48	36°33'47"
215	483851,23	2242958,71	0,1	36°52'12"
216	483916,42	2243007,08	81,18	36°34'29"
217	483917,51	2243007,89	1,36	36°37'0"
553	484060,38	2243131,8	189,12	40°56'5"
220	484068,77	2243135,6	9,21	24°22'0"
221	484070,91	2243137,18	2,66	36°26'21"
222	484110,05	2243157,28	44	27°10'57"
223	484178,26	2243187,59	74,64	23°57'31"
653	484235,68	2243204,39	59,83	16°18'30"
224	484254,08	2243209,78	19,17	16°19'38"
225	484290,09	2243217,49	36,83	12°5'6"
228	484319,24	2243225,36	30,19	15°6'31"
229	484337,78	2243231,74	19,61	18°59'22"
275	484634,22	2244034,51		
276	484631,77	2244040,12	6,13	113°35'38"
277	484631,72	2244040,23	0,12	114°26'38"
278	484627,63	2244055,34	15,65	105°8'45"
279	484627,63	2244057,08	1,74	90°0'0"
280	484627,5	2244096,42	39,34	90°11'22"
281	484631,37	2244122,56	26,42	81°34'43"
282	484631,5	2244123,03	0,49	74°32'20"
283	484632,18	2244134,53	11,52	86°37'45"
709	484629,59	2244126,44	8,49	252°16'5"
708	484626,2	2244111,61	15,21	257°7'26"
707	484622,47	2244094,15	17,85	257°56'28"
706	484620,93	2244083,94	10,33	261°25'21"
705	484620,82	2244079,19	4,75	268°40'24"
704	484621,28	2244070,98	8,22	273°12'25"
703	484623,62	2244060,22	11,01	282°16'9"
702	484626,21	2244052,07	8,55	287°37'47"
701	484632,8	2244037,23	16,24	293°56'40"
275	484634,22	2244034,51	3,07	297°33'33"
248	484758,32	2243558,87		
249	484761,41	2243564,66	6,56	61°54'44"
250	484764,09	2243571,47	7,32	68°31'6"
251	484765,31	2243577,57	6,22	78°41'24"
252	484766,89	2243585,86	8,44	79°12'34"
253	484767,95	2243595,53	9,73	83°44'40"
254	484772,82	2243628,91	33,73	81°41'58"
255	484777,64	2243650,55	22,17	77°26'35"
256	484778,45	2243671,23	20,7	87°45'25"
257	484778,8	2243701,17	29,94	89°19'49"
258	484774,53	2243731,1	30,23	98°7'10"
259	484772,46	2243751,79	20,79	95°42'48"

Инва. № подл.	Подп. и дата	Взам. инв. №

Изм.	Кол.уч	Лист	№ док.	Подп.	Дата

Раздел 5. Проект межевания территории. Основная часть

260	484769,04	2243770,26	18,78	100°29'25"
261	484765,66	2243783,78	13,94	104°2'10"
262	484758,07	2243801,42	19,2	113°16'51"
263	484747,28	2243823,11	24,23	116°26'55"
264	484734,45	2243847,58	27,63	117°40'7"
265	484720,9	2243874,64	30,26	116°35'56"
266	484708,75	2243901,38	29,37	114°26'9"
267	484698,71	2243925,94	26,53	112°14'4"
268	484685,7	2243954,31	31,21	114°38'7"
269	484685,64	2243954,41	0,12	120°57'50"
270	484672,36	2243973,13	22,95	125°21'7"
271	484660,57	2243989,48	20,16	125°47'43"
272	484649,43	2244005,83	19,78	124°16'6"
273	484645,45	2244012,27	7,57	121°44'22"
726	484646,51	2244009,74	2,74	292°48'16"
725	484651,2	2243998,55	12,13	292°44'23"
394	484663,05	2243973,55	27,66	295°21'18"
395	484676,66	2243965,13	16,01	328°15'18"
396	484693,79	2243936,14	33,67	300°34'43"
397	484702,3	2243908,23	29,18	286°57'25"
724	484723,02	2243869,25	44,14	297°59'35"
399	484743	2243830,53	43,57	297°17'39"
400	484754,17	2243801,96	30,68	291°21'14"
401	484755,76	2243771,58	30,42	272°59'45"
385	484755,68	2243770,32	1,27	266°18'28"
722	484758,72	2243761,25	9,56	288°32'47"
721	484766,96	2243735,37	27,16	287°39'40"
720	484770,02	2243722,45	13,28	283°19'28"
719	484771,51	2243713,96	8,62	279°57'15"
718	484771,56	2243703,54	10,42	270°16'30"
717	484771,17	2243694,95	8,6	267°24'2"
716	484770,58	2243687,45	7,52	265°30'7"
715	484765,67	2243625,04	62,6	265°30'6"
714	484764,75	2243614,5	10,58	265°0'41"
713	484764,53	2243612,65	1,86	263°13'6"
712	484763,43	2243606,27	6,47	260°13'3"
711	484762,15	2243601,06	5,36	256°11'49"
710	484760,04	2243594,48	6,91	252°13'14"
418	484759,19	2243592,34	2,3	248°19'17"
419	484759,42	2243574,95	17,4	270°45'7"
248	484758,32	2243558,87	16,12	266°5'12"
295	484722,14	2244374,18		
296	484728,08	2244385,9	13,14	63°7'33"
297	484734,86	2244402,5	17,93	67°47'60"
298	484734,93	2244402,7	0,21	70°42'36"
299	484740,03	2244418,99	17,07	72°36'57"

Инва. № подл.	Подп. и дата	Взам. инв. №

						Раздел5.Проект межевания территории. Основная часть	Лист
Изм.	Кол.уч	Лист	№ док.	Подп.	Дата		45

300	484743,19	2244432,96	14,32	77°15'15"
301	484743,19	2244457,59	24,63	90°0'0"
302	484741,68	2244466,35	8,89	99°46'49"
303	484739,96	2244484,87	18,6	95°18'22"
304	484739,39	2244486,91	2,12	105°36'40"
305	484734,5	2244503,99	17,77	105°58'35"
306	484729,23	2244523,28	20	105°16'49"
307	484728,57	2244529,96	6,71	95°38'34"
734	484721,49	2244540,99	13,11	122°41'56"
733	484732,01	2244485,32	56,66	280°42'23"
732	484727,64	2244482,45	5,23	213°16'17"
731	484728,31	2244477,06	5,44	277°0'59"
730	484733,57	2244476,3	5,32	351°51'18"
729	484738,61	2244441,59	35,07	278°15'11"
728	484737,9	2244424,21	17,4	267°41'3"
727	484736	2244414,15	10,24	259°17'57"
295	484722,14	2244374,18	42,3	250°52'24"

:5420:3У1

Назв. точки	Коорд X	инаты Y	Расстояние	Дирекцион-ный угол
97	482093,87	2241631,79		
854	482070,96	2241592,05	45,87	240°2'12"
855	482055,29	2241576,38	22,16	225°60'60"
977	482056,08	2241575,48	1,2	311°5'58"
976	482071,27	2241585,42	18,16	33°12'32"
885	482072,48	2241564,75	20,71	273°21'40"
94	482077,84	2241566,42	5,61	17°17'51"
95	482077,44	2241570,13	3,73	96°9'13"
96	482079,09	2241585,08	15,04	83°42'7"
97	482093,87	2241631,79	48,99	72°26'30"
900	483255,04	2242622,4		
132	483246,36	2242629,21	11,03	141°54'42"
133	483195,98	2242642,49	52,1	165°13'59"
134	483146,02	2242648,74	50,35	172°52'10"
135	483101,69	2242653,59	44,59	173°45'23"
136	483052,31	2242656,33	49,46	176°49'26"
137	483028,65	2242649,57	24,61	195°56'43"
138	482992,1	2242634,41	39,57	202°31'39"
139	482963,8	2242620,61	31,49	205°59'43"
140	482913,58	2242591,89	57,85	209°45'52"
141	482876,56	2242561,74	47,74	219°9'37"
142	482849,29	2242525,62	45,26	232°56'52"
143	482841,97	2242504,96	21,92	250°29'25"
144	482839,91	2242463,8	41,21	267°8'5"
145	482838,49	2242425,93	37,9	267°51'9"
146	482834,26	2242412,54	14,04	252°28'6"

Инв. № подл.	Взам. инв. №
	Подп. и дата

Изм.	Кол.уч	Лист	№ док.	Подп.	Дата

Раздел5.Проект межевания территории. Основная часть

147	482825,34	2242364,54	48,82	259°28'21"
148	482828,67	2242326,15	38,53	274°57'27"
149	482834,01	2242312,83	14,35	291°50'45"
150	482855,43	2242272,08	46,04	297°43'42"
151	482893,63	2242205,44	76,81	299°49'21"
152	482913,88	2242165,64	44,66	296°58'0"
153	482925,65	2242131,85	35,78	289°12'17"
893	482932,35	2242097,42	35,08	281°0'43"
1035	482944,63	2242101,07	12,81	16°32'31"
1034	482943,75	2242110,29	9,26	95°26'44"
1033	482943,38	2242112,62	2,36	99°1'23"
1032	482943,12	2242114,24	1,64	99°7'4"
1031	482941,68	2242121,05	6,96	101°56'22"
1030	482940,25	2242126,37	5,51	105°2'43"
1029	482938,46	2242131,87	5,78	108°1'40"
1028	482936,73	2242136,48	4,92	110°34'11"
1027	482932,84	2242145,09	9,45	114°18'48"
1026	482930,16	2242150,34	5,89	117°2'36"
1025	482922,67	2242164,77	16,26	117°25'55"
1024	482911,13	2242186,96	25,01	117°28'37"
1023	482887,15	2242233,16	52,05	117°25'55"
1022	482869,92	2242263,5	34,89	119°35'32"
1021	482859,63	2242285,31	24,12	115°15'29"
1020	482852,95	2242298,9	15,14	116°10'28"
1019	482848,18	2242308,09	10,35	117°25'52"
1018	482844,91	2242314,83	7,49	115°51'48"
1017	482842,93	2242319,58	5,15	112°39'24"
1016	482841,15	2242324,78	5,5	108°53'47"
1015	482840,11	2242328,43	3,8	105°54'14"
1014	482838,81	2242334,24	5,95	102°36'44"
1013	482837,9	2242340,15	5,98	98°45'12"
1012	482837,57	2242343,54	3,41	95°33'36"
1011	482837,3	2242349,71	6,18	92°30'20"
1010	482837,32	2242352,43	2,72	89°34'43"
1009	482837,48	2242356,04	3,61	87°27'44"
1008	482837,71	2242359	2,97	85°33'25"
1007	482846,6	2242442,05	83,52	83°53'24"
1006	482850,47	2242478,05	36,21	83°51'51"
1005	482854,01	2242502,86	25,06	81°52'47"
1004	482858,13	2242520,47	18,09	76°49'55"
1003	482859,9	2242524,38	4,29	65°38'40"
1002	482863,6	2242532,14	8,6	64°30'29"
1001	482873,5	2242544,94	16,18	52°16'49"
1000	482885,73	2242556,79	17,03	44°5'45"
999	482894,92	2242563,43	11,34	35°50'57"
998	482965,85	2242613,37	86,75	35°8'54"

Инва. № подл.	Подп. и дата	Взам. инв. №

Изм.	Кол.уч	Лист	№ док.	Подп.	Дата

Раздел5.Проект межевания территории. Основная часть

997	482975,97	2242620,01	12,1	33°16'12"
996	482984,2	2242624,76	9,5	29°59'30"
995	482992,13	2242628,84	8,92	27°13'33"
994	483003,65	2242633,94	12,6	23°52'46"
993	483011,54	2242636,91	8,43	20°37'39"
992	483021,62	2242640,14	10,58	17°46'2"
991	483033,02	2242643,05	11,77	14°19'11"
990	483039,59	2242644,39	6,71	11°31'40"
989	483047,86	2242645,73	8,38	9°12'13"
988	483055,95	2242646,67	8,14	6°37'40"
987	483068,02	2242647,43	12,09	3°36'11"
986	483077,35	2242647,48	9,33	0°18'25"
985	483085,31	2242647,15	7,97	357°37'34"
984	483092,07	2242646,6	6,78	355°20'55"
983	483100,47	2242645,58	8,46	353°4'36"
982	483110,49	2242643,98	10,15	350°55'39"
981	483195,33	2242630,12	85,96	350°43'18"
980	483223,86	2242625,49	28,9	350°46'56"
979	483232,62	2242624,3	8,84	352°15'50"
978	483246,77	2242622,9	14,22	354°20'58"
900	483255,04	2242622,4	8,29	356°33'50"
700	484548,63	2243421,36		
242	484567,71	2243423,44	19,2	6°13'54"
243	484575,81	2243427,31	8,98	25°32'15"
1058	484579,79	2243429,37	4,48	27°21'56"
555	484652,1	2243493,34	96,54	41°29'53"
1057	484696,26	2243517,18	50,18	28°21'45"
359	484708,25	2243525,96	14,86	36°12'52"
360	484721,14	2243533,69	15,03	30°57'2"
361	484733,86	2243540,9	14,62	29°32'44"
362	484741,92	2243546,05	9,56	32°34'37"
402	484744,48	2243567,9	22	83°18'44"
1056	484739,68	2243562,58	7,17	227°55'28"
1055	484735,08	2243558,35	6,25	222°38'25"
1054	484727,23	2243552,27	9,93	217°43'58"
1053	484721,6	2243548,74	6,65	212°5'16"
1052	484718,11	2243546,81	3,99	208°56'35"
1051	484699,67	2243538,67	20,16	203°49'32"
1050	484687,55	2243532,44	13,62	207°11'22"
1049	484657,17	2243515,63	34,72	208°57'32"
1048	484651,2	2243512,49	6,75	207°44'34"
1047	484648,48	2243510,96	3,12	209°21'28"
1046	484646,06	2243509,53	2,81	210°34'45"
1045	484642,17	2243507,03	4,62	212°43'40"
1044	484640	2243505,53	2,64	214°39'14"
1043	484635,14	2243501,91	6,06	216°40'51"

Инва. № подл.	Подп. и дата	Взам. инв. №

Изм.	Кол.уч	Лист	№ док.	Подп.	Дата

Раздел5.Проект межевания территории. Основная часть

1042	484632,02	2243499,35	4,04	219°22'10"
1041	484628,02	2243495,8	5,35	221°35'21"
1040	484621,6	2243489,76	8,81	223°15'11"
1039	484606,84	2243475,79	20,32	223°25'30"
1038	484573,43	2243444,24	45,95	223°21'36"
1037	484554,27	2243426,84	25,88	222°14'14"
700	484548,63	2243421,36	7,87	224°11'45"

:697:3У1

Назв. точки	Коорд Х	инаты Y	Расстояние	Дирекцион-ный угол
201	483608,3	2242824,68		
202	483677,33	2242896,05	99,29	45°57'17"
627	483685,1	2242905,71	12,39	51°11'30"
626	483670,12	2242901,83	15,47	194°31'7"
625	483665,57	2242898,67	5,54	214°46'11"
624	483650,22	2242883,72	21,43	224°14'32"
623	483632,66	2242868,6	23,17	220°43'48"
622	483609,4	2242847,5	31,4	222°12'44"
621	483594,32	2242833,55	20,54	222°46'15"
620	483559,22	2242800,24	48,39	223°29'42"
619	483543,3	2242798,83	15,97	185°4'43"
618	483526,61	2242764,32	38,33	244°11'20"
198	483544,17	2242761,9	17,72	352°8'38"
199	483560,4	2242782,02	25,85	51°6'30"
200	483599,31	2242819,04	53,71	43°34'27"
201	483608,3	2242824,68	10,61	32°6'10"

:92:3У1

Назв. точки	Коорд Х	инаты Y	Расстояние	Дирекцион-ный угол
779	484835,96	2244739,92		
319	484835,92	2244739,96	0,06	143°12'57"
367	484849,93	2244759,9	24,37	54°54'35"
420	484833,66	2244771,54	20	144°24'20"
741	484819,85	2244751,88	24,03	234°54'35"
779	484835,96	2244739,92	20,06	323°26'16"

:3У1

Назв. точки	Коорд Х	инаты Y	Расстояние	Дирекцион-ный угол
100	482097,23	2241649,63		
424	482068,07	2241599,03	58,4	240°2'50"
425	482066,17	2241595,73	3,81	240°2'50"

Инва. № подл.	Подп. и дата	Взам. инв. №
---------------	--------------	--------------

Изм.	Кол.уч	Лист	№ док.	Подп.	Дата

Раздел5.Проект межевания территории. Основная часть

426	482051,33	2241580,91	20,97	224°57'43"
863	482055,29	2241576,38	6,02	311°5'58"
862	482070,96	2241592,05	22,16	45°60'60"
97	482093,87	2241631,79	45,87	60°2'12"
98	482094,64	2241635,88	4,17	79°20'2"
100	482097,23	2241649,63	13,99	79°20'2"
4	482295,02	2241245,92		
81	482287,88	2241255,45	11,91	126°50'28"
82	482281,2	2241268,04	14,25	117°56'58"
83	482241,71	2241304,73	53,9	137°6'18"
84	482204,36	2241340,47	51,69	136°15'43"
85	482190,12	2241364,46	27,9	120°41'33"
86	482182,57	2241381,18	18,35	114°18'6"
87	482175,73	2241392,54	13,26	121°3'10"
88	482158,52	2241407,01	22,48	139°56'36"
89	482120,93	2241442,59	51,76	136°34'25"
90	482099	2241466,57	32,5	132°26'36"
91	482092,3	2241483,27	17,99	111°51'38"
92	482087,06	2241510,64	27,87	100°50'17"
93	482079,08	2241554,57	44,65	100°17'44"
94	482077,84	2241566,42	11,91	95°58'26"
890	482072,48	2241564,75	5,61	197°17'51"
889	482073,9	2241554,76	10,09	278°5'22"
888	482075,78	2241528,17	26,66	274°2'39"
887	482077,45	2241515,26	13,02	277°22'14"
886	482079,43	2241503,29	12,13	279°23'33"
885	482079,95	2241500,11	3,22	279°17'13"
884	482080,75	2241496,38	3,81	282°6'19"
883	482081,84	2241492,86	3,68	287°12'20"
882	482084,33	2241485,14	8,11	287°52'36"
881	482087,37	2241476,23	9,41	288°50'21"
880	482091,43	2241466,48	10,56	292°36'26"
879	482099,13	2241455,04	13,79	303°56'37"
878	482100,03	2241453,44	1,84	299°21'28"
877	482114,18	2241436,69	21,93	310°11'25"
876	482122,42	2241429,33	11,05	318°13'43"
875	482151,56	2241404,13	38,53	319°8'49"
874	482157,31	2241398,46	8,08	315°24'5"
873	482160,98	2241393,68	6,03	307°30'59"
872	482164,26	2241388,88	5,81	304°20'46"
871	482200,68	2241334,7	65,28	303°54'33"
870	482203,93	2241330,22	5,53	305°57'32"
869	482207,82	2241325,4	6,19	308°54'19"
868	482211,38	2241321,54	5,25	312°41'5"
867	482214,31	2241318,74	4,05	316°17'59"
866	482291,39	2241246,99	105,3	317°3'1"

Инва. № подл.	Подп. и дата	Взам. инв. №

Изм.	Кол.уч	Лист	№ док.	Подп.	Дата

Раздел5.Проект межевания территории. Основная часть

865	482281,19	2241234,23	16,33	231°22'35"
864	482265,02	2241219,35	21,98	222°37'37"
60	482282,59	2241209,85	19,97	331°35'14"
61	482282,9	2241211,24	1,43	77°15'44"
62	482289,59	2241227,36	17,45	67°27'39"
63	482293,69	2241238,04	11,44	68°59'54"
4	482295,02	2241245,92	7,99	80°25'11"
169	482833,68	2242457,97		
891	482834	2242465,05	7,09	87°23'22"
645	482826,42	2242463,97	7,66	188°7'24"
646	482828,3	2242458,99	5,32	290°40'55"
169	482833,68	2242457,97	5,48	349°15'53"
170	482836,01	2242506,14		
171	482839,55	2242516,11	10,58	70°27'7"
384	482837,04	2242522,66	7,01	110°58'2"
461	482833,71	2242527,33	5,74	125°29'16"
893	482832,41	2242523,89	3,68	249°17'53"
892	482830,25	2242516,45	7,75	253°50'59"
170	482836,01	2242506,14	11,8	299°10'50"
157	482924,58	2242102,8		
158	482919,32	2242131,78	29,45	100°17'15"
159	482907,9	2242164,01	34,19	109°30'38"
626	482900,32	2242151,53	14,6	238°43'13"
896	482902,18	2242147,21	4,7	293°18'39"
895	482908,16	2242124,04	23,93	284°28'18"
649	482908,96	2242120,68	3,46	283°22'13"
650	482915,65	2242118,68	6,98	343°22'23"
647	482917,64	2242103,64	15,17	277°32'14"
157	482924,58	2242102,8	6,99	353°5'55"
611	482945,09	2242064,44		
899	482945,49	2242066,55	2,14	79°10'12"
898	482945,04	2242084,95	18,41	91°24'0"
897	482935,48	2242083,22	9,72	190°15'37"
121	482939,98	2242064,88	18,88	283°47'37"
64	482941,28	2242061,96	3,2	293°59'56"
611	482945,09	2242064,44	4,55	33°6'20"
179	482996,75	2242642,83		
478	483005,58	2242661,99	21,1	65°15'26"
479	483005,67	2242662,94	0,95	84°33'47"
477	482997,6	2242659	8,98	206°1'23"
178	482988,52	2242639,34	21,66	245°12'20"
179	482996,75	2242642,83	8,94	22°58'47"
183	483128,92	2242656,64		
488	483096,53	2242671,86	35,78	154°49'45"
486	483082,88	2242673,73	13,78	172°12'23"
487	483091,28	2242667,71	10,34	324°22'58"

Инва. № подл.	Подп. и дата	Взам. инв. №

Изм.	Кол.уч	Лист	№ док.	Подп.	Дата

Раздел5.Проект межевания территории. Основная часть

182	483109,44	2242659,16	20,07	334°47'18"
183	483128,92	2242656,64	19,64	352°37'44"
525	483265,14	2242622,11		
131	483259,7	2242626,37	6,91	141°57'16"
132	483246,36	2242629,21	13,64	167°58'53"
902	483255,04	2242622,4	11,03	321°54'42"
901	483256,43	2242622,32	1,39	356°33'50"
525	483265,14	2242622,11	8,72	358°37'14"
536	483451,3	2242672,82		
124	483455,18	2242677,81	6,32	52°8'18"
125	483442,19	2242670,88	14,72	208°4'46"
510	483440,31	2242668,47	3,06	232°7'44"
903	483442,52	2242669,49	2,43	24°51'20"
536	483451,3	2242672,82	9,39	20°46'13"
197	483539,99	2242755,63		
198	483544,17	2242761,9	7,54	56°18'36"
616	483526,61	2242764,32	17,72	172°8'38"
905	483525,82	2242762,68	1,82	244°11'20"
904	483521,17	2242758,16	6,49	224°11'27"
197	483539,99	2242755,63	18,99	352°21'15"
659	483654	2242851,02		
205	483630,57	2242837,77	26,91	209°28'47"
206	483606,24	2242815,32	33,11	222°41'55"
906	483636,43	2242834,07	35,54	31°50'34"
659	483654	2242851,02	24,41	43°57'48"
203	483688,2	2242898,61		
661	483696,29	2242908,61	12,86	51°1'7"
907	483694,53	2242908,15	1,82	194°35'56"
625	483685,1	2242905,71	9,74	194°31'7"
202	483677,33	2242896,05	12,39	231°11'30"
203	483688,2	2242898,61	11,17	13°15'8"
210	483786,41	2242915,76		
211	483763,48	2242910,36	23,56	193°15'6"
908	483732,37	2242893,84	35,22	207°58'2"
549	483752,13	2242897,55	20,1	10°37'11"
210	483786,41	2242915,76	38,82	27°58'54"
412	484759,5	2243540,41		
910	484760,2	2243540,99	0,91	39°27'39"
909	484764,09	2243545,55	5,99	49°32'1"
742	484764,79	2243546,63	1,29	56°51'59"
355	484765,24	2243560,63	14,01	88°10'43"
356	484762,42	2243553,67	7,51	247°56'37"
357	484756,99	2243549,48	6,86	217°39'19"
412	484759,5	2243540,41	9,41	285°27'22"
911	484865,8	2244809,44		
925	484871,36	2244819,23	11,26	60°25'54"

Инва. № подл.	Подп. и дата	Взам. инв. №

Изм.	Кол.уч	Лист	№ док.	Подп.	Дата

Раздел 5. Проект межевания территории. Основная часть

924	484884,98	2244837,91	23,12	53°54'12"
923	484903,16	2244860,63	29,1	51°20'3"
806	484917,79	2244881,82	25,75	55°22'41"
807	484920,82	2244895,45	13,96	77°28'0"
922	484920,66	2244896,08	0,65	104°15'0"
921	484918,3	2244905,04	9,27	104°45'22"
920	484917,88	2244905,48	0,61	133°39'15"
919	484914,62	2244897,13	8,96	248°39'50"
918	484914,42	2244896,7	0,47	245°50'16"
917	484918,72	2244886,24	11,31	292°20'20"
916	484901,4	2244867,69	25,38	226°58'37"
915	484899,7	2244865,86	2,5	226°58'37"
914	484896,25	2244856,85	9,65	249°2'52"
913	484884,86	2244841,61	19,03	233°13'21"
912	484869,91	2244820,76	25,65	234°21'12"
422	484863,02	2244811,53	11,52	233°16'24"
911	484865,8	2244809,44	3,48	323°3'27"
380	484866,84	2244783,21		
926	484879	2244799,51	20,33	53°16'24"
377	484870,84	2244805,64	10,21	143°3'50"
378	484869,94	2244803,64	2,19	245°46'20"
379	484867,95	2244792,68	11,14	259°42'32"
380	484866,84	2244783,21	9,53	263°19'53"
811	484955,41	2244990,35		
812	485003,24	2245050,14	76,57	51°20'29"
813	485035,38	2245075,93	41,21	38°44'40"
814	485072,38	2245110,31	50,51	42°53'52"
815	485090,83	2245123,33	22,58	35°13'11"
815	485090,82	2245123,33	0,01	205°5'36"
939	485081,6	2245118,29	10,51	208°38'27"
938	485072,48	2245112,3	10,91	213°19'16"
937	485066,06	2245108,58	7,42	210°4'7"
936	485054,32	2245102,33	13,3	208°1'47"
935	485043,93	2245095,07	12,67	214°57'39"
934	485028,65	2245083,84	18,97	216°18'31"
933	485017,59	2245075,48	13,87	217°4'45"
932	484989,15	2245049,11	38,78	222°50'20"
931	484979,89	2245036,15	15,93	234°26'11"
930	484970,09	2245022,3	16,96	234°43'39"
929	484960,29	2245009,05	16,48	233°32'28"
928	484949,49	2244993,54	18,9	235°7'2"
927	484955,3	2244990,42	6,6	331°45'44"
811	484955,41	2244990,35	0,13	327°31'44"
821	485291,62	2245262,59		
822	485293,25	2245263,17	1,73	19°36'40"
823	485300,73	2245270,64	10,57	44°57'42"

Инва. № подл.	Подп. и дата	Взам. инв. №

Изм.	Кол.уч	Лист	№ док.	Подп.	Дата

Раздел5.Проект межевания территории. Основная часть

824	485302,22	2245275,87	5,44	74°5'53"
825	485299,61	2245282,97	7,56	110°11'1"
826	485294,37	2245291,57	10,07	121°21'15"
827	485282,42	2245301,29	15,4	140°52'32"
828	485251,4	2245312,5	32,98	160°7'52"
829	485211,41	2245322,59	41,24	165°50'21"
830	485186,14	2245320,03	25,4	185°46'54"
947	485187,28	2245319,25	1,38	325°50'37"
946	485223,81	2245314,95	36,78	353°16'59"
945	485256,43	2245307,18	33,53	346°35'53"
944	485271,96	2245299	17,55	332°12'55"
943	485290,6	2245285,98	22,74	325°4'18"
942	485294,75	2245279,16	7,98	301°18'60"
941	485293,91	2245268,14	11,05	265°39'20"
821	485291,62	2245262,59	6	247°32'23"
948	485215,86	2245321,44		

:3У2

Назв. точки	Коорд X	инаты Y	Расстояние	Дирекцион-ный угол
170	482836,01	2242506,14		
887	482830,25	2242516,45	11,8	119°10'50"
1219	482829,74	2242514,67	1,85	253°50'59"
1218	482827,84	2242505,13	9,73	258°44'11"
1217	482826,17	2242491,04	14,19	263°14'26"
646	482823,27	2242463,97	27,22	263°53'32"
647	482826,42	2242463,97	3,15	0°0'0"
886	482834,01	2242465,05	7,67	8°5'54"
170	482836,01	2242506,14	41,14	87°12'48"
921	484901,4	2244867,69		
922	484918,72	2244886,24	25,38	46°58'37"
923	484914,42	2244896,7	11,31	112°20'20"
921	484901,4	2244867,69	31,8	245°50'16"

Инва. № подл.	Подп. и дата	Взам. инв. №

Изм.	Кол.уч	Лист	№ док.	Подп.	Дата

Раздел5.Проект межевания территории. Основная часть

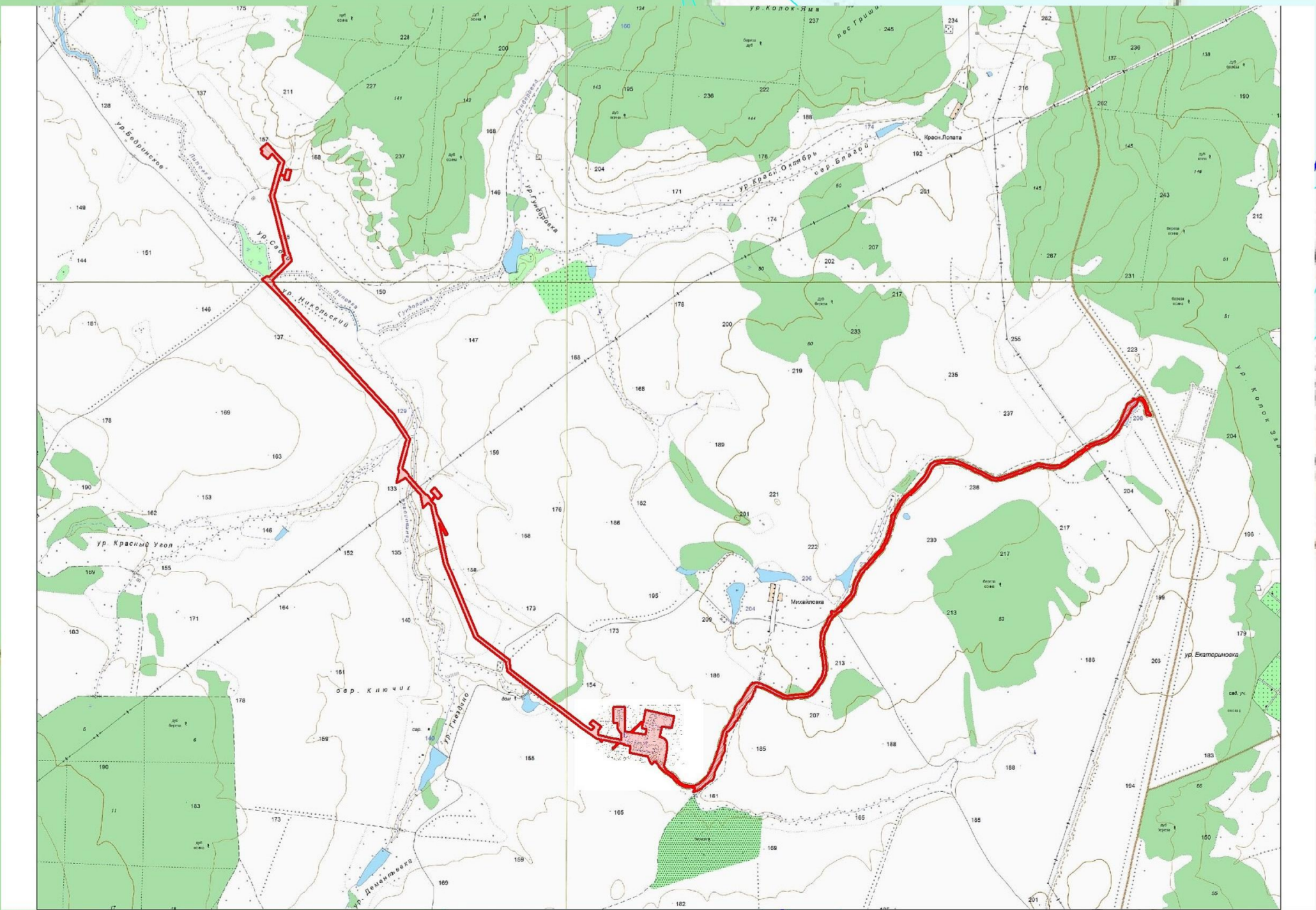
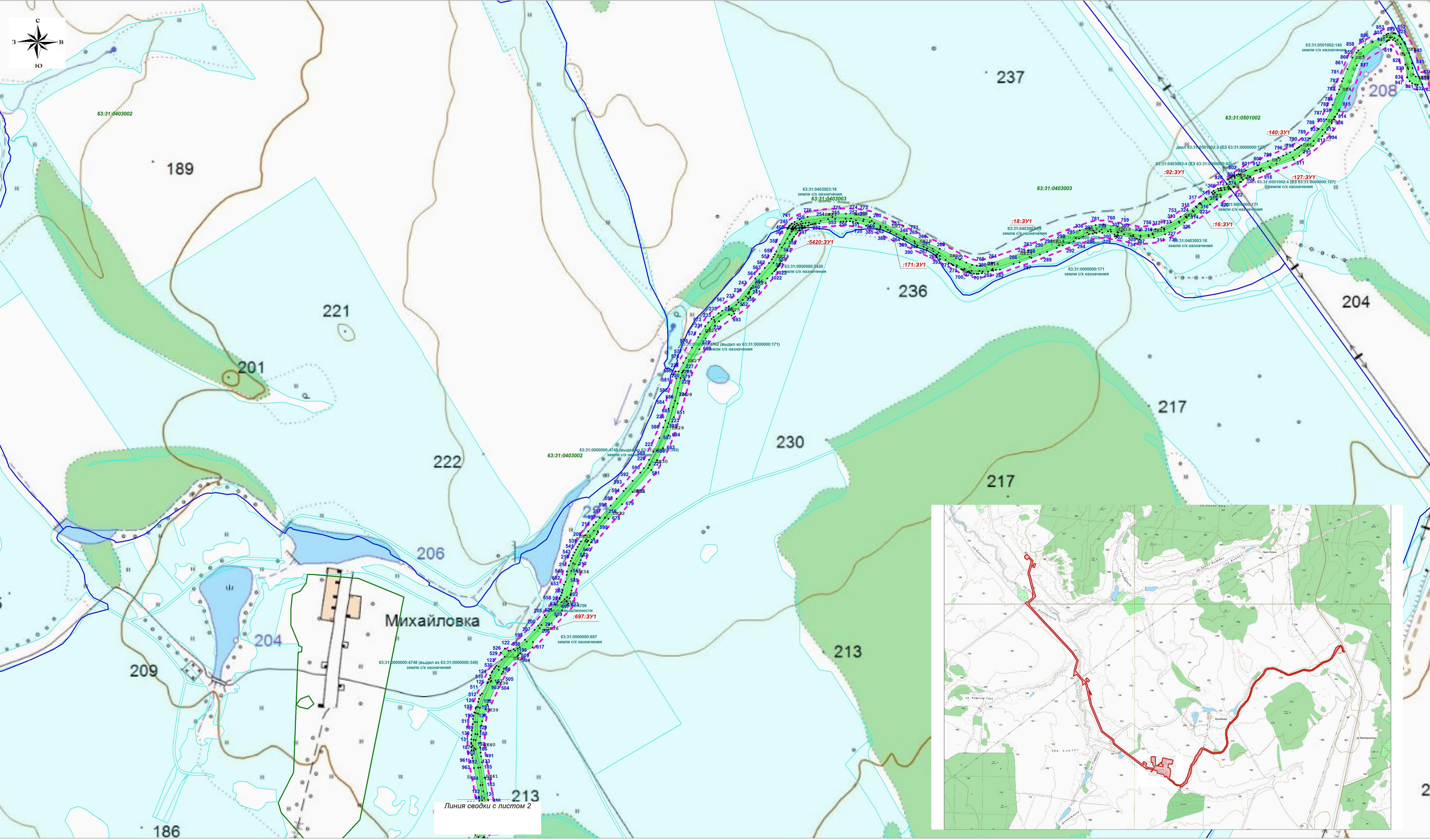

Линия сводки с листом 2

- Условные обозначения:**
- границы зон планируемого размещения линейных объектов
 - границы территории, в отношении которой осуществляется подготовка проекта планировки
 - границы существующих земельных участков, учтенных в ЕГРН
 - номер характерной точки грани образуемых земельных участков
 - границы кадастровых кварталов
 - 63:35:0301003** кадастровый номер квартала
 - 63:35:0000000:39** кадастровый номер земельного участка, учтенного в ЕГРН
 - :3У1; :4У1** номера образуемых земельных участков
 - граница населенного пункта
 - - - ось проектируемого объекта

Примечание: Границы зон планируемого размещения линейных объектов, подлежащих переносу (перустройству) из зон планируемого размещения линейных объектов отсутствует.

				Заказчик: АО «Самаринвестнефть»		
				Наименование работ:		
				«Обустройство Северо-Базарного месторождения нефти»		
				Местоположение: сельское поселение Сергеевск сельское поселение Липовка муниципального района Сергеевский Самарской области		
Изм.	Колоч.	Лист	Фолк.	Подпись	Дата	
Л. инженер	Винаградов					
Составил	Заяллова					
Проверил	Баранова					
				Раздел 5. Основная часть		
				Страница	Лист	Листов
				П	1	3
				Чертеж		
				межевания территории		
				М 15 000		
				ООО «Терра»		
				г. Самара 2022 год		
				Формат А1		

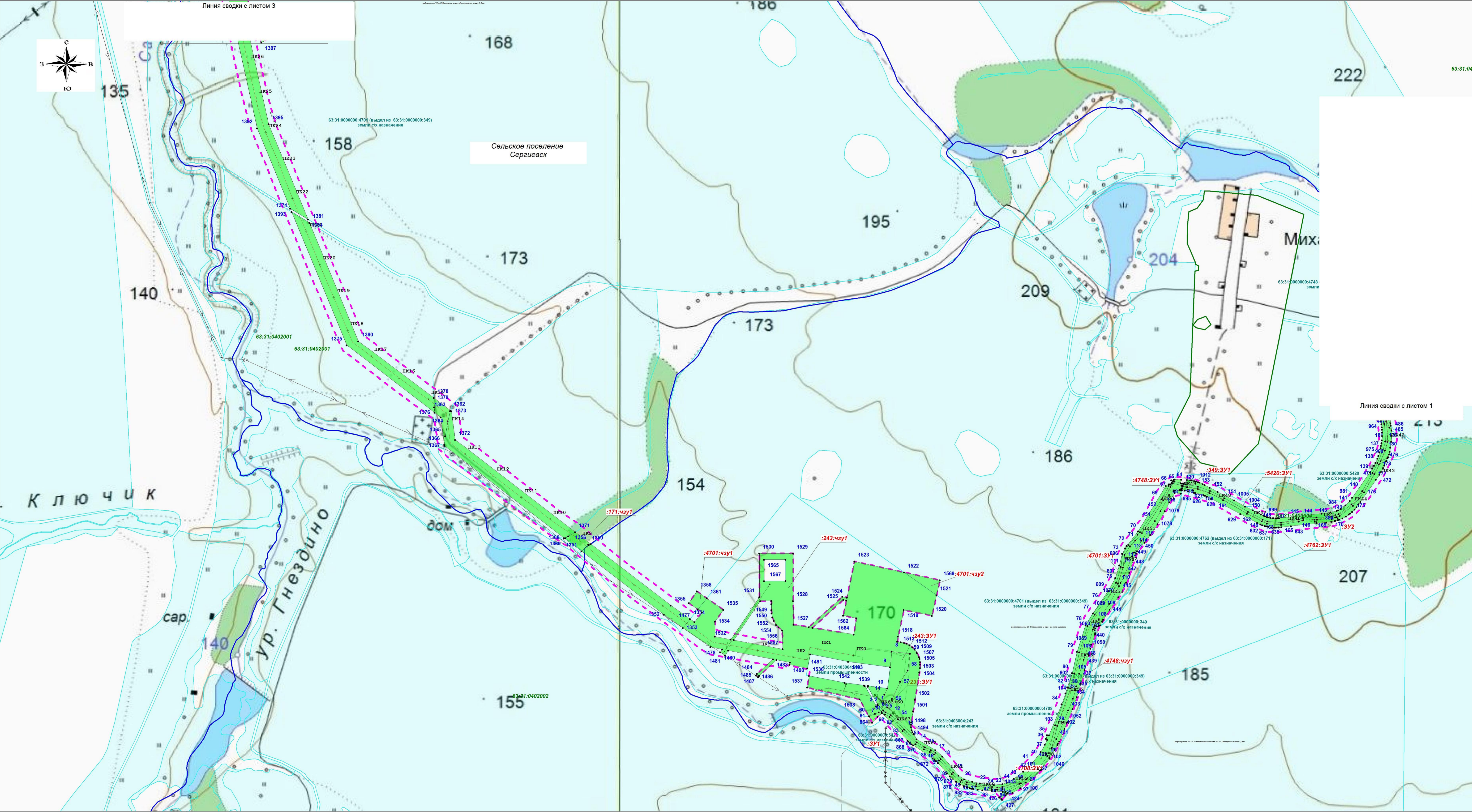

- Условные обозначения:**
- границы зон планируемого размещения линейных объектов
 - границы территории, в отношении которой осуществляется подготовка проекта планировки
 - границы существующих земельных участков, учтенных в ЕГРН
 - номер характерной точки границ образуемых земельных участков
 - границы кадастровых кварталов
 - 63:35:0301003 кадастровый номер квартала
 - 63:35:0000000:39 кадастровый номер земельного участка, учтенного в ЕГРН
 - :3У1; :4У1 номера образуемых земельных участков
 - граница населенного пункта
 - - - - ось проектируемого объекта

Примечание: Границы зон планируемого размещения линейных объектов, подлежащих переносу (перустройству) из зон планируемого размещения линейных объектов отсутствует.

Заказчик: АО «Самаранефтегаз»					
Наименование работ: «Обустройство Северо-Базарного месторождения нефти»					
Местоположение: сельское поселение Сергеевское сельское поселение Липовка муниципального района Сергеевский Самарской области					
Изм.	Кол.ч.	Лист	Фок.	Подпись	Дата
Инженер	Виноградов				
Составил	Заялова				
Проверил	Барынова				
Раздел 5. Основная часть			Страница	Лист	Листов
			п	2	3
Чертеж межевания территории М 1:5 000			ООО «Терра» г. Самара 2022 год		
Формат А1					

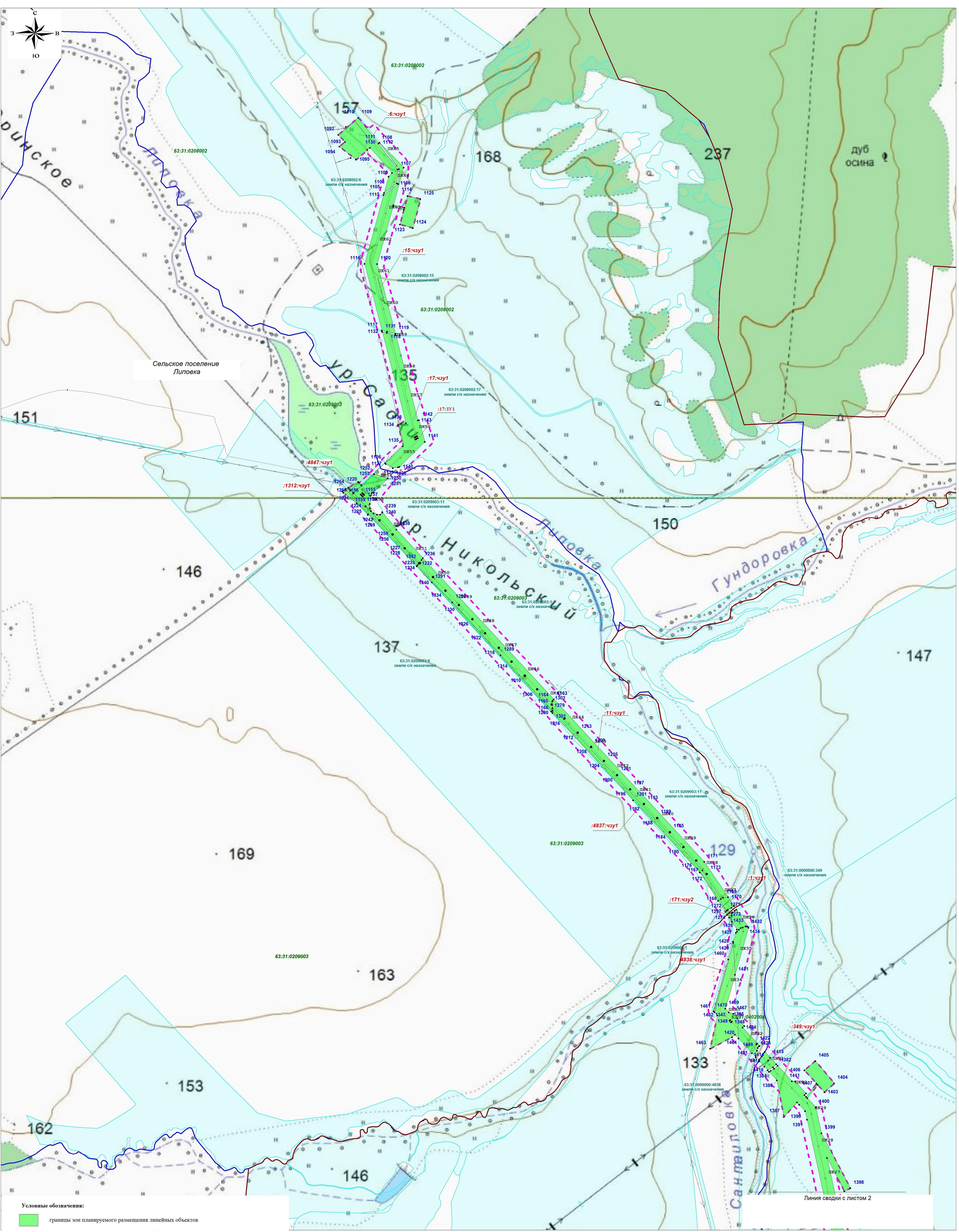

- Условные обозначения:**
- границы зон планируемого размещения линейных объектов
 - границы территории, в отношении которой осуществляется подготовка проекта планировки
 - границы существующих земельных участков, учтенных в ЕГРН
 - номер характерной точки границ образуемых земельных участков
 - границы кадастровых кварталов
 - 63:35:0301003 кадастровый номер квартала
 - 63:35:000000:39 кадастровый номер земельного участка, учтенного в ЕГРН
 - :3У1; :4У1 номера образуемых земельных участков
 - граница населенного пункта
 - ось проектируемого объекта

Примечание: Границы зон планируемого размещения линейных объектов, подлежащих переносу (переустройству) из зон планируемого размещения линейных объектов отсутствуют.

Заказчик: АО «Самаринвестнефть»					Исполнитель: ООО «Терра»				
Наименование работ: «Обустройство Северо-Базарного месторождения нефти»					Местоопределение: сельское поселение Сергеевское сельское поселение Липовка муниципального района Сергеевский Самарской области				
Изм.	Кол.чл.	Лист	№вок.	Подпись	Дата	Раздел 5. Основная часть	Стандия	Лист	Листов
Л.ш.женер	Виноградов					Чертеж межевания территории М 1:5 000	П	3	3
Составил	Заялова						000 «Терра» г. Самара 2022 год		
Проверил	Барина						Формат А1		

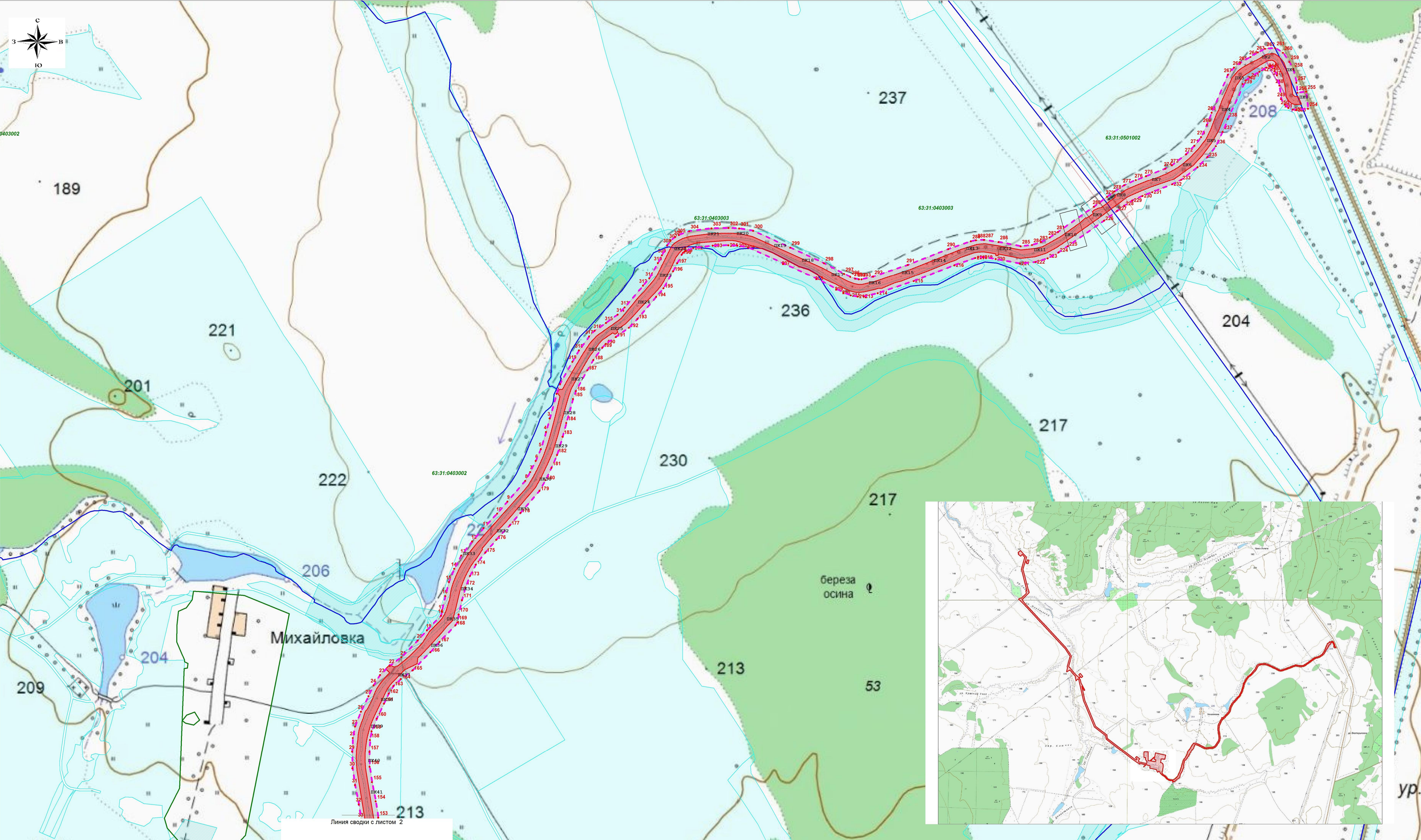

Линия сводки с листом 2

- Условные обозначения:**
- границы зон планируемого размещения линейных объектов
 - границы территории, в отношении которой осуществляется подготовка проекта планировки
 - границы существующих земельных участков, учтенных в ЕГРН
 - придорожная полоса (граница зон с особыми условиями использования территорий, подлежащие установлению в связи с размещением линейных объектов)
- 63:35:0301003** кадастровый номер квартала
63:35:0000000:39 кадастровый номер земельного участка, учтенного в ЕГРН
- граница населенного пункта
 - номер характерной точки границ придорожной полосы
 - границы кадастровых кварталов
 - ось автодороги

- Границы с особыми условиями использования территорий:**
- границы санитарно-защитных зон существующих промышленных объектов и производств и (или) их комплексов
 - границы охранных зон существующих трубопроводов
 - границы охранных зон существующих ВЛ
 - границы охранных зон существующих кабелей связи
 - границы водоохранной зоны
 - границы лесничеств, участковых лесничеств, лесных кварталов

Примечание: Границы зон планируемого размещения линейных объектов, подлежащих переносу (переустройству) из зон планируемого размещения линейных объектов отсутствует.

				Заказчик: АО «Самаринвестнефть» Наименование работ: «Обустройство Северо-Базарного месторождения нефти» Местоположение: сельское поселение Сергиевское сельское поселение Липовка муниципального района Сергиевский Самарской области		
Изм.	Колуч	Лист	№ док.	Подпись	Дата	
Л. инженер	Винаградов					Раздел 6. Материалы по обоснованию
Составил	Заяллова					Страница
Проверил	Барынова					Лист
						1
						3
				Чертеж межевания территории М 1:5 000		000 "Терра" г. Самара 2022 год
						Формат А1

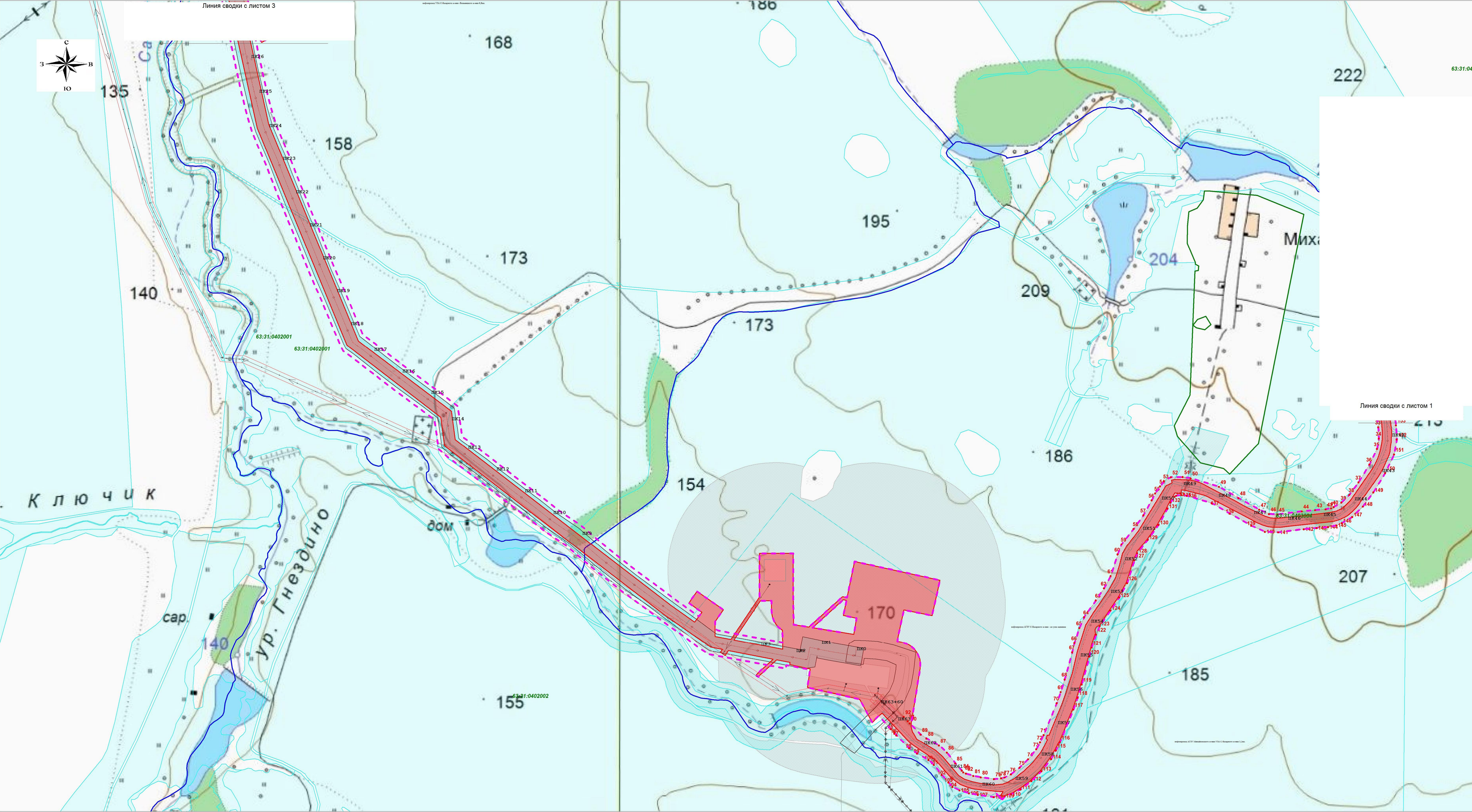

- Условные обозначения:**
- границы зон планируемого размещения линейных объектов
 - границы территории, в отношении которой осуществляется подготовка проекта планировки
 - границы существующих земельных участков, учтенных в ЕГРН
 - придорожная полоса (граница зон с особыми условиями использования территорий, подлежащие установлению в связи с размещением линейных объектов)
- 63:35:0301003 кадастровый номер квартала
 63:35:0000000:39 кадастровый номер земельного участка, учтенного в ЕГРН
- граница населенного пункта
 - номер характерной точки границ придорожной полосы
 - границы кадастровых кварталов
 - ось проектируемого объекта

- Границы с особыми условиями использования территорий:**
- границы санитарно-защитных зон существующих промышленных объектов и производств и (или) их комплексов
 - границы охранных зон существующих трубопроводов
 - границы охранных зон существующих ВЛ
 - границы охранных зон существующих кабелей связи
 - границы водоохранной зоны
 - границы лесничеств, участковых лесничеств, лесных кварталов

Примечание: Границы зон планируемого размещения линейных объектов, подлежащих переносу (перестройке) из зон планируемого размещения линейных объектов отсутствует.

					Заказчик: АО «Самаринвестнефть» Наименование работ: «Обустройство Северо-Базарного месторождения нефти» Местоположение: сельское поселение Сергиевское сельское поселение Липовка муниципального района Сергиевский Самарской области				
Изм.	Кол.уч.	Лист	Ф.И.О.	Подпись	Дата	Раздел 6. Материалы по обоснованию	Страница	Лист	Листов
							п	2	3
Инженер	Виноградов					Чертеж межевания территории М 1:5 000	000 "Терра" г. Самара 2022 год		
Составил	Заялова								
Проверил	Барынова								
					Формат А1				

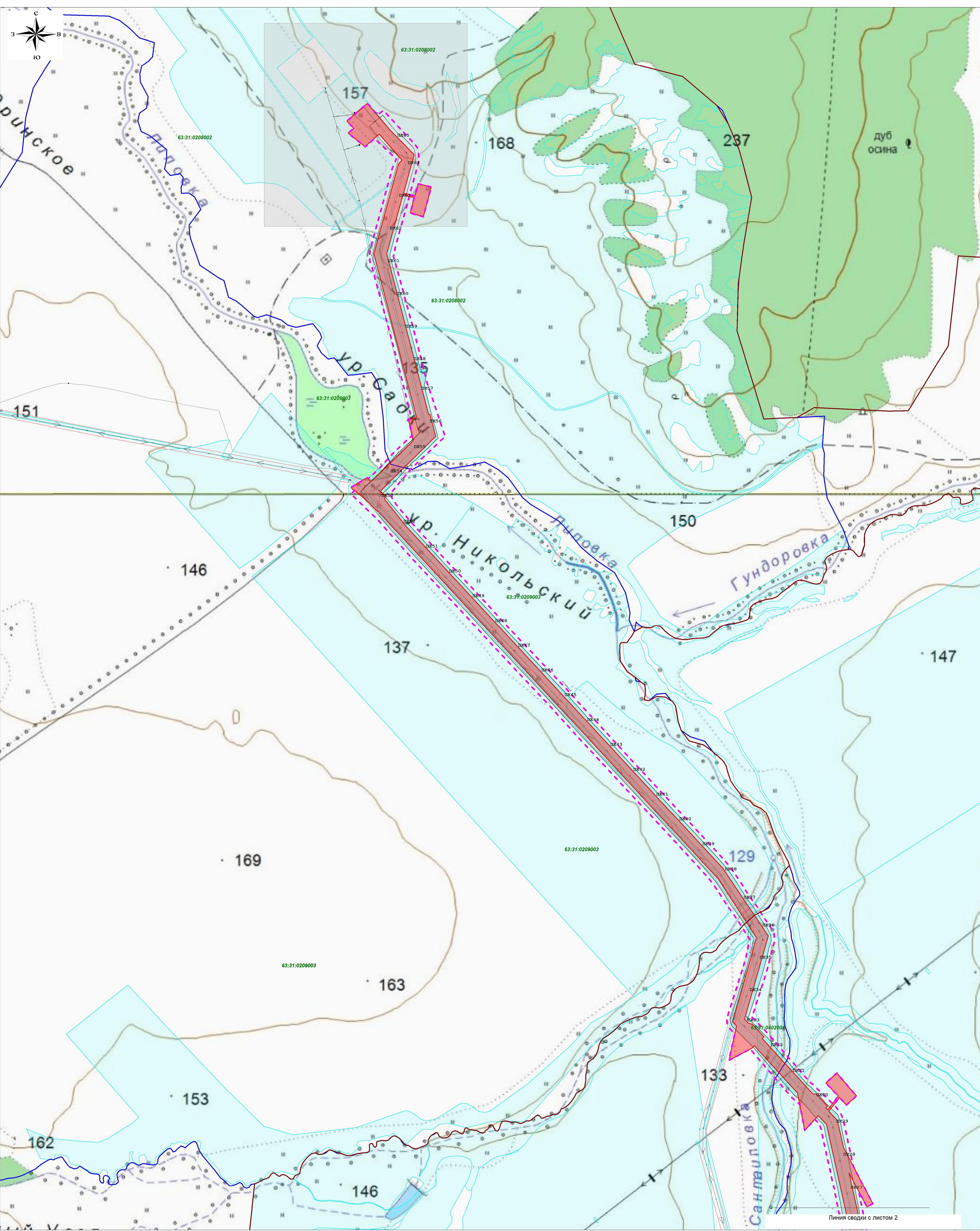

Линия сводки с листом 2

Условные обозначения:

- границы зон планируемого размещения линейных объектов
- границы территории, в отношении которой осуществляется подготовка проекта планировки
- границы существующих земельных участков, учтенных в ЕГРН
- придорожная полоса (границы зон с особыми условиями использования территорий, подлежащие установлению в связи с размещением линейных объектов)
- 63:35:0301003** кадастровый номер квартала
- 63:35:000000:39** кадастровый номер земельного участка, учтенного в ЕГРН
- граница населенного пункта
- номер характерной точки границ придорожной полосы
- границы кадастровых кварталов
- ось проектируемого объекта

Границы с особыми условиями использования территорий:

- границы санитарно-защитных зон существующих промышленных объектов и производств и (или) их комплексов
- границы охранных зон существующих трубопроводов
- границы охранных зон существующих ВЛ
- границы охранных зон существующих кабелей связи
- границы водоохранной зоны
- границы лесничеств,участковых лесничеств, лесных кварталов

Примечание: Границы зон планируемого размещения линейных объектов, подлежащих переносу (переустройству) из зон планируемого размещения линейных объектов отсутствуют.

				Заказчик: АО «Самаринвестнефть»			
				Наименование работ: «Обустройство Северо-Базарного месторождения нефти»			
				Местоположение: сельское поселение Сергиевский сельское поселение Липовка муниципального района Сергиевский Самарской области			
Изм.	Кол.уч.	Лист	№вок.	Подпись	Дата		
Г.л.инженер	Виноградов					Раздел 6. Материалы по обоснованию	
Составил	Залаялова						Стадия
Проверил	Баринава						Лист
				Чертеж неighbания территории М 1:5 000			Листов
							000 "Терра" г. Самара 2022 год
							Формат А1